

# Les synthèses du site des politiques de l'emploi et de la formation professionnelle de la DARES

Contrats de professionnalisation

Services à la personne (SAP)

Accompagnement des jeunes

Insertion par l'activité économique (IAE)

Contrats aidés - CUI-CAE, CUI-CIE et PEC

# Contrats de professionnalisation

Entrées et nombre de bénéficiaires en contrats de professionnalisation (tous âges confondus, moins de 26 ans et 26 ans ou plus)

## Fin juillet 2022, le nombre de nouveaux contrats de professionnalisation enregistrés depuis le début de l'année est en hausse de 2,1 % par rapport à 2021

Fin juillet 2022, 55 200 contrats de professionnalisation ont été enregistrés depuis le début de l'année, soit un niveau en hausse de 2,1 % par rapport à celui observé en 2021, le nombre de nouveaux contrats se réduisant de 9,7 % pour les moins de 26 ans quand celui des 26 ans ou plus augmente de 15,0 %.

En 2021, 120 600 contrats de professionnalisation ont été enregistrés, soit une hausse de 6,9 % par rapport à 2020, mais un niveau bien en deçà de celui de 2019 (218 700).

La hausse entre 2020 et 2021 a été portée par les contrats de professionnalisation pour les personnes de 26 ans ou plus (+26,8 % par rapport à 2020) qui fait plus que compenser la baisse des contrats de professionnalisation pour les personnes de moins de 26 ans (-5,0 %).

Fin juillet 2022, on compte 128 700 personnes en contrat de professionnalisation, soit un effectif en baisse de 10,3 % par rapport à juillet 2021.

Fin 2021, on comptait 136 500 personnes en contrat de professionnalisation, après 166 500 fin 2020 et 269 200 fin 2019.

## Entrées en contrats de professionnalisation (cumul annuel)

(en milliers)

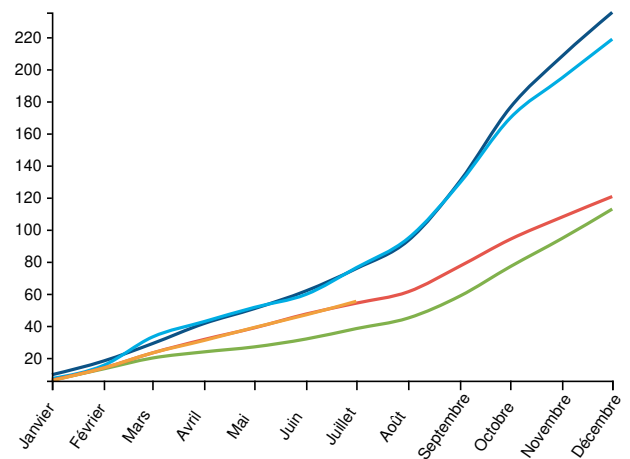

Légende : Contrat de prof. ent / Cumul annuel / France entière

● 2018 ● 2019 ● 2020 ● 2021 ● 2022

Source : OPCO, traitements Dares

Donnée : Contrat de professionnalisation - entrées

## Contrats de professionnalisation : entrées (France entière)

	Données brutes			Cumul annuel			Glissement annuel du cumul annuel		
	2020	2021	2022	2020	2021	2022	2020	2021	2022
Janvier	6 065	6 064	5 796	6 065	6 064	5 796	-14,7 %	0 %	-4,4 %
Février	7 038	7 652	7 857	13 103	13 716	13 653	-14,5 %	4,7 %	-0,5 %
Mars	6 729	9 303	9 348	19 832	23 019	23 001	-39,8 %	16,1 %	-0,1 %
Avril	3 859	8 403	7 807	23 691	31 422	30 808	-44,3 %	32,6 %	-2 %
Mai	3 101	7 248	8 098	26 792	38 670	38 906	-47,9 %	44,3 %	0,6 %
Juin	4 929	8 626	7 877	31 721	47 296	46 783	-46,7 %	49,1 %	-1,1 %
Juillet	6 483	6 772	8 442	38 204	54 068	55 225	-49,9 %	41,5 %	2,1 %
Août	6 563	7 078	-	44 767	61 146	-	-52,6 %	36,6 %	-
Septembre	13 753	16 026	-	58 520	77 172	-	-54,7 %	31,9 %	-
Octobre	18 275	16 678	-	76 795	93 850	-	-54,7 %	22,2 %	-
Novembre	17 634	13 900	-	94 429	107 750	-	-51,5 %	14,1 %	-

Décembre	18 313	12 812	-	112 742	120 562	-	-48,4 %	6,9 %	-
----------	--------	--------	---	---------	---------	---	---------	-------	---

Source : OPCO, traitements Dares

Donnée : Contrat de professionnalisation - entrées

## Contrats de professionnalisation (moins de 26 ans) : entrées (France entière)

	Données brutes			Cumul annuel			Glissement annuel du cumul annuel		
	2020	2021	2022	2020	2021	2022	2020	2021	2022
Janvier	3 865	3 328	2 720	3 865	3 328	2 720	-12 %	-13,9 %	-18,3 %
Février	4 219	4 268	3 863	8 084	7 596	6 583	-12,6 %	-6 %	-13,3 %
Mars	3 726	4 900	4 121	11 810	12 496	10 704	-41,4 %	5,8 %	-14,3 %
Avril	2 217	4 136	3 433	14 027	16 632	14 137	-45,4 %	18,6 %	-15 %
Mai	1 738	3 628	3 302	15 765	20 260	17 439	-48,5 %	28,5 %	-13,9 %
Juin	2 665	4 161	3 551	18 430	24 421	20 990	-47,8 %	32,5 %	-14 %
Juillet	3 612	3 687	4 379	22 042	28 108	25 369	-53,2 %	27,5 %	-9,7 %
Août	4 257	4 306	-	26 299	32 414	-	-57,3 %	23,3 %	-
Septembre	9 390	10 067	-	35 689	42 481	-	-60,2 %	19 %	-
Octobre	11 976	10 025	-	47 665	52 506	-	-60,7 %	10,2 %	-
Novembre	11 466	7 727	-	59 131	60 233	-	-57,7 %	1,9 %	-
Décembre	11 257	6 622	-	70 388	66 855	-	-55 %	-5 %	-

Source : OPCO, traitements Dares

Donnée : Contrat de professionnalisation jeunes - entrées

## Contrats de professionnalisation (26 ans ou plus) : entrées (France entière)

	Données brutes			Cumul annuel			Glissement annuel du cumul annuel		
	2020	2021	2022	2020	2021	2022	2020	2021	2022
Janvier	2 200	2 736	3 076	2 200	2 736	3 076	-19 %	24,4 %	12,4 %
Février	2 819	3 384	3 994	5 019	6 120	7 070	-17,4 %	21,9 %	15,5 %
Mars	3 003	4 403	5 227	8 022	10 523	12 297	-37,1 %	31,2 %	16,9 %
Avril	1 642	4 267	4 374	9 664	14 790	16 671	-42,7 %	53 %	12,7 %
Mai	1 363	3 620	4 796	11 027	18 410	21 467	-46,9 %	67 %	16,6 %
Juin	2 264	4 465	4 326	13 291	22 875	25 793	-45,2 %	72,1 %	12,8 %
Juillet	2 871	3 085	4 063	16 162	25 960	29 856	-44,4 %	60,6 %	15 %
Août	2 306	2 772	-	18 468	28 732	-	-43,8 %	55,6 %	-
Septembre	4 363	5 959	-	22 831	34 691	-	-42 %	51,9 %	-
Octobre	6 299	6 653	-	29 130	41 344	-	-39,5 %	41,9 %	-

Novembre	6 168	6 173	-	35 298	47 517	-	-35,4 %	34,6 %	-
Décembre	7 056	6 190	-	42 354	53 707	-	-31,8 %	26,8 %	-

Source : OPCO, traitements Dares

Donnée : Contrat de professionnalisation adultes - entrées

## Contrats de professionnalisation : nombre de bénéficiaires (France entière)

	Données brutes					Glissement annuel des données brutes				
	2018	2019	2020	2021	2022	2018	2019	2020	2021	2022
Janvier	249 400	272 900	262 700	163 400	134 500	5,8 %	9,4 %	-3,7 %	-37,8 %	-17,7 %
Février	246 600	268 500	256 100	161 400	134 300	5,3 %	8,9 %	-4,6 %	-37 %	-16,8 %
Mars	244 100	271 100	246 600	160 800	134 800	5,3 %	11,1 %	-9 %	-34,8 %	-16,2 %
Avril	242 300	264 100	234 300	159 200	133 600	6,7 %	9 %	-11,3 %	-32,1 %	-16,1 %
Mai	236 200	255 800	221 000	155 500	132 400	7,1 %	8,3 %	-13,6 %	-29,6 %	-14,9 %
Juin	230 000	244 600	207 100	150 900	130 200	8,2 %	6,3 %	-15,3 %	-27,1 %	-13,7 %
Juillet	224 800	240 500	192 800	143 500	128 700	8,4 %	7 %	-19,8 %	-25,6 %	-10,3 %
Août	219 300	234 100	175 500	134 300	-	9,5 %	6,7 %	-25 %	-23,5 %	-
Septembre	230 800	240 400	163 100	132 600	-	9,8 %	4,2 %	-32,2 %	-18,7 %	-
Octobre	253 100	255 600	159 400	133 600	-	10,9 %	1 %	-37,6 %	-16,2 %	-
Novembre	265 800	260 500	160 600	134 200	-	10,2 %	-2 %	-38,3 %	-16,4 %	-
Décembre	278 100	269 200	166 500	136 500	-	10,8 %	-3,2 %	-38,2 %	-18 %	-

Source : OPCO, traitements Dares

Donnée : Contrat de professionnalisation - stocks

## Contrats de professionnalisation (moins de 26 ans) : nombre de bénéficiaires (France entière)

	Données brutes					Glissement annuel des données brutes				
	2018	2019	2020	2021	2022	2018	2019	2020	2021	2022
Janvier	198 200	212 700	202 100	117 100	82 800	5,2 %	7,3 %	-5 %	-42,1 %	-29,3 %
Février	195 900	208 900	197 100	115 000	82 200	4,8 %	6,6 %	-5,6 %	-41,7 %	-28,5 %
Mars	193 700	209 500	190 000	113 600	81 700	5 %	8,2 %	-9,3 %	-40,2 %	-28,1 %
Avril	191 700	203 700	181 300	111 300	80 500	6,4 %	6,3 %	-11 %	-38,6 %	-27,7 %
Mai	186 000	196 900	171 800	107 800	79 000	6,6 %	5,9 %	-12,7 %	-37,3 %	-26,7 %
Juin	179 400	187 700	160 800	103 000	77 100	7 %	4,6 %	-14,3 %	-35,9 %	-25,1 %
Juillet	174 300	183 500	148 500	96 400	75 700	7,3 %	5,3 %	-19,1 %	-35,1 %	-21,5 %
Août	169 300	178 300	133 700	88 500	-	8,2 %	5,3 %	-25 %	-33,8 %	-
Septembre	179 100	184 100	122 300	85 500	-	8,2 %	2,8 %	-33,6 %	-30,1 %	-
Octobre	197 500	196 400	117 400	84 800	-	9,2 %	-0,6 %	-40,2 %	-27,8 %	-

Novembre	207 700	200 400	116 800	83 800	-	8,3 %	-3,5 %	-41,7 %	-28,3 %	-
Décembre	216 700	206 600	119 800	84 400	-	8,6 %	-4,7 %	-42 %	-29,5 %	-

Source : OPCO, traitements Dares

Donnée : Contrat de professionnalisation jeunes - stocks

## Contrats de professionnalisation (26 ans ou plus) : nombre de bénéficiaires (France entière)

	Données brutes					Glissement annuel des données brutes				
	2018	2019	2020	2021	2022	2018	2019	2020	2021	2022
Janvier	51 200	60 200	60 600	46 300	51 700	8 %	17,6 %	0,7 %	-23,6 %	11,7 %
Février	50 700	59 600	59 000	46 400	52 100	7,4 %	17,6 %	-1 %	-21,4 %	12,3 %
Mars	50 400	61 600	56 600	47 200	53 100	6,3 %	22,2 %	-8,1 %	-16,6 %	12,5 %
Avril	50 600	60 400	53 000	47 900	53 100	7,9 %	19,4 %	-12,3 %	-9,6 %	10,9 %
Mai	50 200	58 900	49 200	47 700	53 400	8,9 %	17,3 %	-16,5 %	-3 %	11,9 %
Juin	50 600	56 900	46 300	47 900	53 100	12,4 %	12,5 %	-18,6 %	3,5 %	10,9 %
Juillet	50 500	57 000	44 300	47 100	53 000	12,7 %	12,9 %	-22,3 %	6,3 %	12,5 %
Août	50 000	55 800	41 800	45 800	-	14,2 %	11,6 %	-25,1 %	9,6 %	-
Septembre	51 700	56 300	40 800	47 100	-	15,9 %	8,9 %	-27,5 %	15,4 %	-
Octobre	55 600	59 200	42 000	48 800	-	17,5 %	6,5 %	-29,1 %	16,2 %	-
Novembre	58 100	60 100	43 800	50 400	-	17,1 %	3,4 %	-27,1 %	15,1 %	-
Décembre	61 400	62 600	46 700	52 100	-	19 %	2 %	-25,4 %	11,6 %	-

Source : OPCO, traitements Dares

Donnée : Contrat de professionnalisation adultes - stocks

## Services à la personne (SAP)

Nombre d'intervenants et d'heures rémunérées pour le mode prestataire, nombre de salariés gérés et d'heures rémunérées pour le mode mandataire, et nombre d'organismes actifs dans le mois

### Avertissement

Les ménages peuvent avoir recours aux services à la personne en tant que particuliers employeurs (soit directement, soit via un organisme mandataire qui s'occupe de la gestion), ou bien en tant que client d'un organisme prestataire qui, dans ce cas, est l'employeur de l'intervenant à domicile.

Les données présentées ici portent sur l'activité des organismes mandataires et prestataires, et ne comprennent pas l'activité des salariés de particuliers employeurs ne passant pas par un organisme mandataire.

### Nombre d'heures rémunérées du mois - modes prestataires et mandataires (cumul)

(en millions)

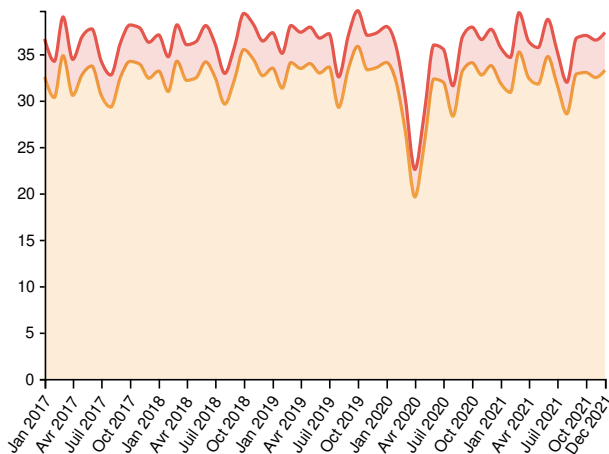

- SAP presta heures rémunérées / Données brutes / France entière
- SAP manda heures rémunérées / Données brutes / France entière

Source : NOVA, traitement Dares

Données : Services à la personne (prestataire) : nb d'heures rémunérées du mois, Services à la personne (mandataire) : nb d'heures rémunérées du mois

### Nombre d'intervenants rémunérés dans le mois en mode prestataire (France entière)

(en milliers)

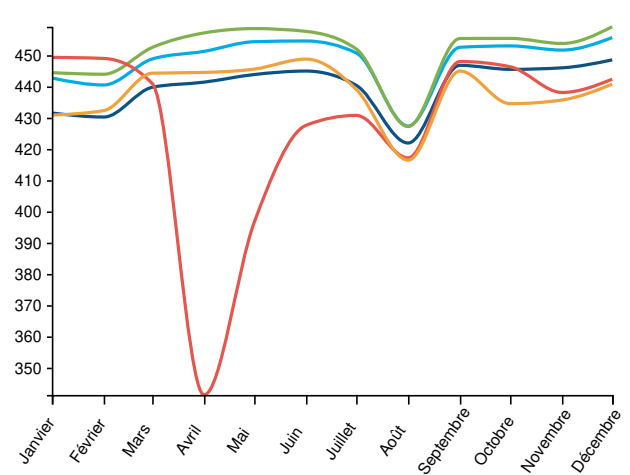

Légende : Sap presta intervenants rémunérés / Données brutes / France entière

- 2017
- 2018
- 2019
- 2020
- 2021

Source : NOVA, traitement Dares

Donnée : Services à la personne (prestataire) : nb d'intervenants rémunérés dans le mois

### Nombre de salariés gérés dans le mois - mode mandataire (France entière)

(en milliers)

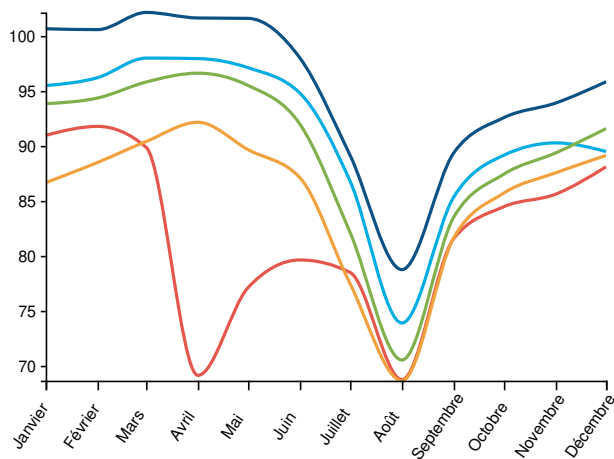

Légende : Sap manda salariés gérés / Données brutes / France entière

● 2017 ● 2018 ● 2019 ● 2020 ● 2021

Source : NOVA, traitement Dares

Donnée : Services à la personne (mandataire) : nb de salariés gérés dans le mois

## Nombre d'intervenants rémunérés dans le mois en mode prestataire (France entière)

		Données brutes				Glissement annuel des données brutes			
		2018	2019	2020	2021	2018	2019	2020	2021
Janvier	442 704	444 413	449 306	430 836	2,6 %	0,4 %	1,1 %	-4,1 %	
Février	440 472	443 910	448 969	432 281	2,4 %	0,8 %	1,1 %	-3,7 %	
Mars	448 797	452 495	440 917	444 246	2,1 %	0,8 %	-2,6 %	0,8 %	
Avril	451 240	457 128	341 271	444 485	2,2 %	1,3 %	-25,3 %	30,2 %	
Mai	454 318	458 521	396 523	445 547	2,4 %	0,9 %	-13,5 %	12,4 %	
Juin	454 553	457 623	427 567	448 760	2,2 %	0,7 %	-6,6 %	5 %	
Juillet	450 719	451 992	430 739	439 064	2,4 %	0,3 %	-4,7 %	1,9 %	
Août	427 326	427 177	417 143	416 405	1,3 %	0 %	-2,3 %	-0,2 %	
Septembre	452 541	455 346	447 980	444 935	1,3 %	0,6 %	-1,6 %	-0,7 %	
Octobre	452 975	455 381	446 302	434 483	1,7 %	0,5 %	-2 %	-2,6 %	
Novembre	451 642	453 751	438 072	435 665	1,3 %	0,5 %	-3,5 %	-0,5 %	
Décembre	455 644	459 119	442 324	440 741	1,6 %	0,8 %	-3,7 %	-0,4 %	

Source : NOVA, traitement Dares

Donnée : Services à la personne (prestataire) : nb d'intervenants rémunérés dans le mois

## Nombre d'heures rémunérées du mois en mode prestataire (France entière)

		Données brutes				Glissement annuel des données brutes			
		2018	2019	2020	2021	2018	2019	2020	2021
Janvier	33 165 608	33 479 053	34 091 124	31 836 978	1,9 %	0,9 %	1,8 %	-6,6 %	
Février	30 964 957	31 330 598	31 988 975	30 875 535	2,1 %	1,2 %	2,1 %	-3,5 %	
Mars	34 229 247	34 078 417	26 760 660	35 206 871	-1,7 %	-0,4 %	-21,5 %	31,6 %	

Avril	32 161 230	33 449 445	19 612 008	32 387 768	5,2 %	4 %	-41,4 %	65,1 %
Mai	32 443 233	33 974 476	25 194 506	31 767 424	-1 %	4,7 %	-25,8 %	26,1 %
Juin	34 155 766	32 955 348	32 311 523	34 728 419	1,3 %	-3,5 %	-2 %	7,5 %
Juillet	32 475 677	33 602 029	31 969 824	31 678 543	6,2 %	3,5 %	-4,9 %	-0,9 %
Août	29 616 049	29 266 463	28 313 629	28 567 470	1,1 %	-1,2 %	-3,3 %	0,9 %
Septembre	32 216 059	33 379 548	33 188 739	32 857 208	-0,9 %	3,6 %	-0,6 %	-1 %
Octobre	35 483 423	35 832 025	34 070 500	33 014 117	3,7 %	1 %	-4,9 %	-3,1 %
Novembre	34 409 649	33 306 107	32 743 685	32 473 451	1,4 %	-3,2 %	-1,7 %	-0,8 %
Décembre	32 666 420	33 554 319	33 750 116	33 257 248	0,8 %	2,7 %	0,6 %	-1,5 %

Source : NOVA, traitement Dares

Donnée : Services à la personne (prestataire) : nb d'heures rémunérées du mois

## Nombre de salariés gérés dans le mois en mode mandataire (France entière)

	Données brutes				Glissement annuel des données brutes			
	2018	2019	2020	2021	2018	2019	2020	2021
Janvier	95 485	93 839	90 958	86 655	-5,1 %	-1,7 %	-3,1 %	-4,7 %
Février	96 204	94 354	91 772	88 494	-4,3 %	-1,9 %	-2,7 %	-3,6 %
Mars	97 983	95 809	89 868	90 397	-4,1 %	-2,2 %	-6,2 %	0,6 %
Avril	97 939	96 612	69 131	92 145	-3,6 %	-1,4 %	-28,4 %	33,3 %
Mai	97 108	95 494	77 110	89 654	-4,4 %	-1,7 %	-19,3 %	16,3 %
Juin	94 794	91 972	79 623	87 101	-3,3 %	-3 %	-13,4 %	9,4 %
Juillet	86 788	82 115	78 488	77 459	-2,6 %	-5,4 %	-4,4 %	-1,3 %
Août	73 890	70 525	68 742	68 645	-6,2 %	-4,6 %	-2,5 %	-0,1 %
Septembre	85 354	83 526	81 577	81 648	-4,5 %	-2,1 %	-2,3 %	0,1 %
Octobre	89 156	87 433	84 470	85 714	-3,7 %	-1,9 %	-3,4 %	1,5 %
Novembre	90 270	89 367	85 614	87 554	-3,9 %	-1 %	-4,2 %	2,3 %
Décembre	89 486	91 567	88 100	89 129	-6,6 %	2,3 %	-3,8 %	1,2 %

Source : NOVA, traitement Dares

Donnée : Services à la personne (mandataire) : nb de salariés gérés dans le mois

## Nombre d'heures rémunérées du mois en mode mandataire (France entière)

	Données brutes				Glissement annuel des données brutes			
	2018	2019	2020	2021	2018	2019	2020	2021
Janvier	3 899 751	3 829 715	3 878 230	3 859 605	-4,6 %	-1,8 %	1,3 %	-0,5 %
Février	3 750 865	3 752 710	3 805 660	3 767 160	-4 %	0 %	1,4 %	-1 %



Mars	3 921 531	3 996 875	3 576 736	4 255 180	-6,2 %	1,9 %	-10,5 %	19 %
Avril	3 845 769	3 908 899	2 963 992	3 965 785	-0,7 %	1,6 %	-24,2 %	33,8 %
Mai	3 899 360	3 931 378	3 323 374	3 942 776	-5 %	0,8 %	-15,5 %	18,6 %
Juin	3 914 472	3 763 102	3 667 180	4 012 270	-2,2 %	-3,9 %	-2,5 %	9,4 %
Juillet	3 635 764	3 600 579	3 573 049	3 634 815	-1,7 %	-1 %	-0,8 %	1,7 %
Août	3 306 777	3 282 001	3 274 681	3 401 858	-4,3 %	-0,7 %	-0,2 %	3,9 %
Septembre	3 541 491	3 630 116	3 707 623	3 875 904	-4,9 %	2,5 %	2,1 %	4,5 %
Octobre	3 893 558	3 842 239	3 836 660	3 994 238	-0,8 %	-1,3 %	-0,1 %	4,1 %
Novembre	3 785 593	3 716 588	3 823 624	4 035 852	-3,3 %	-1,8 %	2,9 %	5,6 %
Décembre	3 743 316	3 734 912	3 922 215	4 072 062	-3,4 %	-0,2 %	5 %	3,8 %

Source : NOVA, traitement Dares

Donnée : Services à la personne (mandataire) : nb d'heures rémunérées du mois

## Nombre d'organismes publics et d'entreprises privées actifs (France entière)

	Données brutes				Glissement annuel des données brutes			
	2018	2019	2020	2021	2018	2019	2020	2021
Janvier	30 209	31 138	32 415	32 846	4,4 %	3,1 %	4,1 %	1,3 %
Février	30 474	31 521	32 759	33 327	4,2 %	3,4 %	3,9 %	1,7 %
Mars	31 100	32 192	32 160	34 328	3,8 %	3,5 %	-0,1 %	6,7 %
Avril	31 388	32 380	28 071	34 193	4,1 %	3,2 %	-13,3 %	21,8 %
Mai	31 564	32 574	31 371	34 637	4,2 %	3,2 %	-3,7 %	10,4 %
Juin	31 653	32 649	32 690	34 849	4,1 %	3,1 %	0,1 %	6,6 %
Juillet	30 286	31 227	31 871	33 322	4,1 %	3,1 %	2,1 %	4,6 %
Août	29 636	30 464	31 065	32 521	3,6 %	2,8 %	2 %	4,7 %
Septembre	31 409	32 522	33 207	34 708	3,6 %	3,5 %	2,1 %	4,5 %
Octobre	31 873	32 856	33 434	35 061	3,8 %	3,1 %	1,8 %	4,9 %
Novembre	31 938	32 956	32 993	35 256	3,7 %	3,2 %	0,1 %	6,9 %
Décembre	31 830	32 982	33 519	35 279	3,5 %	3,6 %	1,6 %	5,3 %

Source : NOVA, traitement Dares

Donnée : Services à la personne : nb total d'organismes et d'entreprises actifs agréés ou déclarés en fin de mois

# Accompagnement des jeunes

Entrées et nombre de bénéficiaires en Parcours contractualisé d'accompagnement vers l'emploi et l'autonomie (Pacea) et en Garantie Jeunes (GJ)

## Avertissement

À compter du 1er mars 2022, la Garantie Jeunes (GJ) est remplacée par le Contrat d'Engagement Jeune (CEJ).

Les jeunes engagés dans une Garantie Jeunes avant le 1er mars 2022 peuvent poursuivre leur accompagnement jusqu'à son achèvement ou choisir de basculer en CEJ.

Contrairement à la Garantie Jeunes qui s'inscrivait nécessairement dans un Pacea, le CEJ ne peut pas être concomitant avec un Pacea.

Les entrées et les effectifs en CEJ seront prochainement publiés dans PoEm.

## Nombre de bénéficiaires d'un accompagnement GJ ou Pacea hors GJ (cumul)

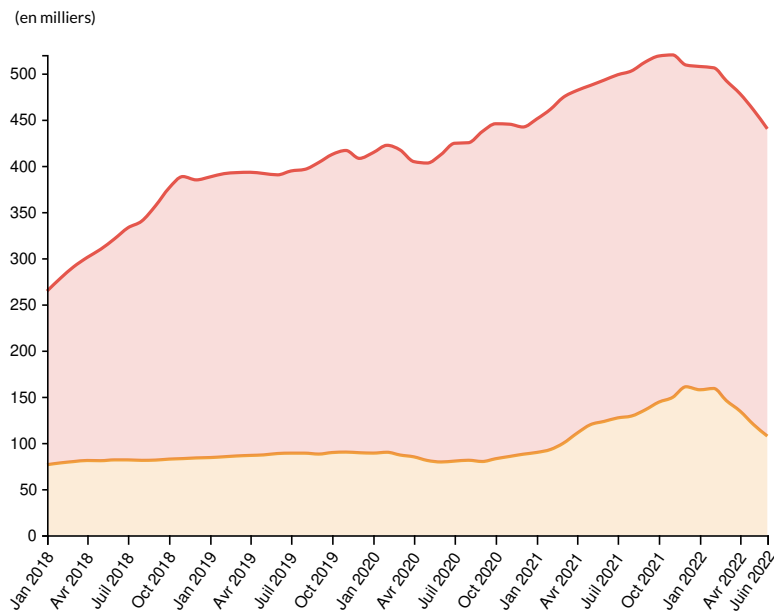

● GJ stk / Données brutes / France entière ● PACEA hors GJ stk / Données brutes / France entière

Sources : Système d'information des Missions Locales (Imilo), Dares

Données : [Garantie jeunes - stocks](#), [Pacea hors garantie jeunes - bénéficiaires](#)

## Entrées hors renouvellement en Garantie Jeunes

## Entrées hors renouvellement en Garantie Jeunes (cumul annuel)

(en milliers)

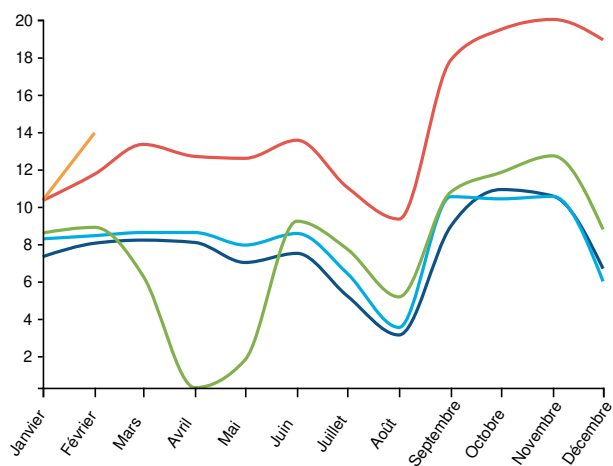

Légende : GJ entrées hors renouvellement / Données brutes / France entière

● 2018 ● 2019 ● 2020 ● 2021 ● 2022

Source : Système d'information des Missions Locales (Imilo), traitement Dares

Donnée : Garantie jeunes - entrées hors renouvellement

(en milliers)

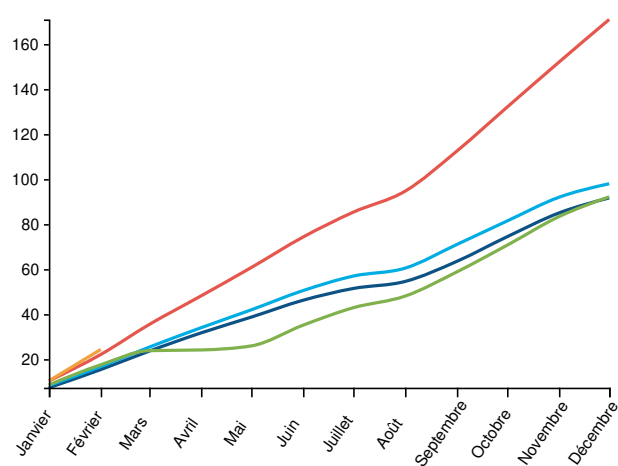

Légende : GJ entrées hors renouvellement / Cumul annuel / France entière

● 2018 ● 2019 ● 2020 ● 2021 ● 2022

Source : Système d'information des Missions Locales (Imilo), traitement Dares

Donnée : Garantie jeunes - entrées hors renouvellement

## Garantie Jeunes : entrées hors renouvellement (France entière)

		Données brutes			Cumul annuel			Glissement annuel du cumul annuel		
		2020	2021	2022	2020	2021	2022	2020	2021	2022
Janvier		8 592	10 331	10 345	8 592	10 331	10 345	3,8 %	20,2 %	0,1 %
	Février	8 892	11 741	13 952	17 484	22 072	24 297	4,6 %	26,2 %	10,1 %
Mars		6 284	13 334	-	23 768	35 406	-	-6,2 %	49 %	-
Avril		306	12 691	-	24 074	48 097	-	-29,1 %	99,8 %	-
Mai		1 795	12 588	-	25 869	60 685	-	-38,2 %	134,6 %	-
Juin		9 219	13 558	-	35 088	74 243	-	-30,5 %	111,6 %	-
	Juillet	7 736	11 039	-	42 824	85 282	-	-24,7 %	99,1 %	-
Août		5 167	9 335	-	47 991	94 617	-	-20,6 %	97,2 %	-
Septembre		10 783	17 851	-	58 774	112 468	-	-17,2 %	91,4 %	-
Octobre		11 830	19 486	-	70 604	131 954	-	-13,2 %	86,9 %	-
Novembre		12 720	20 025	-	83 324	151 979	-	-9,4 %	82,4 %	-
Décembre		8 781	18 933	-	92 105	170 912	-	-5,9 %	85,6 %	-

Source : Système d'information des Missions Locales (Imilo), traitement Dares

Donnée : Garantie jeunes - entrées hors renouvellement

## Garantie Jeunes : nombre de bénéficiaires (France entière)

		Données brutes					Glissement annuel des données brutes				
		2018	2019	2020	2021	2022	2018	2019	2020	2021	2022
Janvier		76 317	84 048	88 878	89 587	157 443	45,4 %	10,1 %	5,7 %	0,8 %	75,7 %
	Février	78 311	84 903	89 782	92 818	158 846	44,9 %	8,4 %	5,7 %	3,4 %	71,1 %
Mars		79 678	85 766	86 810	99 442	145 766	40,8 %	7,6 %	1,2 %	14,6 %	46,6 %

Avril	80 882	86 381	84 810	110 372	134 315	36,4%	6,8%	-1,8%	30,1%	21,7%
Mai	80 657	86 926	80 905	119 618	119 797	31,6%	7,8%	-6,9%	47,8%	0,1%
Juin	81 540	88 422	79 271	123 226	107 303	29,1%	8,4%	-10,3%	55,4%	-12,9%
Juillet	81 522	88 816	80 220	126 971	-	26,5%	8,9%	-9,7%	58,3%	-
Août	81 032	88 798	81 125	129 008	-	26,7%	9,6%	-8,6%	59%	-
Septembre	81 323	87 823	79 786	135 777	-	5,9%	8%	-9,2%	70,2%	-
Octobre	82 361	89 475	82 786	144 015	-	16,7%	8,6%	-7,5%	74%	-
Novembre	82 911	89 970	85 220	149 204	-	12,9%	8,5%	-5,3%	75,1%	-
Décembre	83 650	89 274	87 635	160 706	-	11,7%	6,7%	-1,8%	83,4%	-

Source : Système d'information des Missions Locales (Imilo)

Donnée : Garantie jeunes - stocks

## Entrées en Pacea

(en milliers)

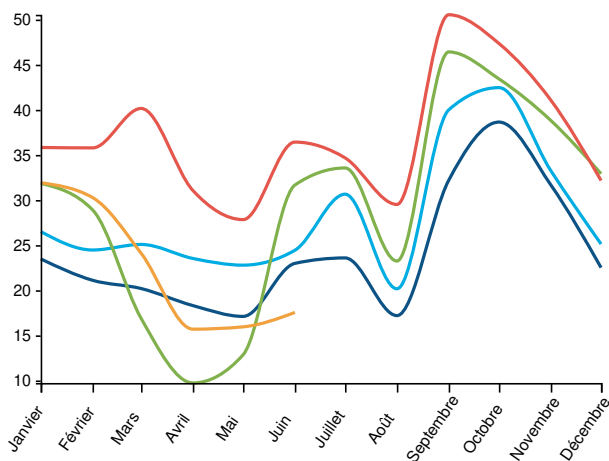

Légende : Pacea ent / Données brutes / France entière

● 2018 ● 2019 ● 2020 ● 2021 ● 2022

Source : Système d'information des Missions Locales (Imilo), traitement DARES.

Donnée : Pacea - entrées

## Entrées en Pacea (cumul annuel)

(en milliers)

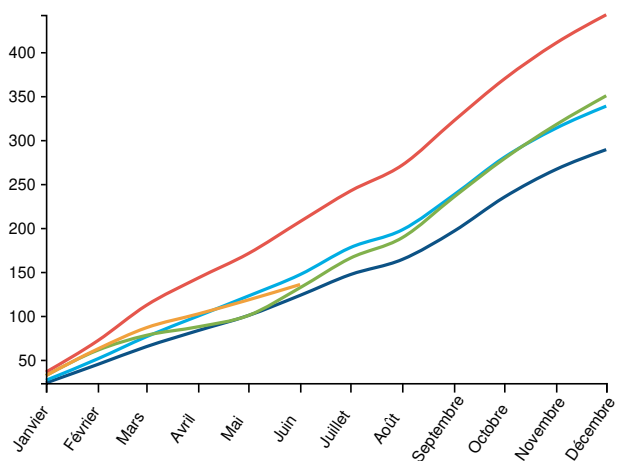

Légende : Pacea ent / Cumul annuel / France entière

● 2018 ● 2019 ● 2020 ● 2021 ● 2022

Source : Système d'information des Missions Locales (Imilo), traitement DARES.

Donnée : Pacea - entrées

## Pacea : entrées (France entière)

	Données brutes			Cumul annuel			Glissement annuel du cumul annuel		
	2020	2021	2022	2020	2021	2022	2020	2021	2022
Janvier	31 855	35 823	31 916	31 855	35 823	31 916	20,2%	12,5%	-10,9%
Février	28 899	35 778	30 270	60 754	71 601	62 186	19,2%	17,9%	-13,1%
Mars	16 881	40 150	24 101	77 635	111 751	86 287	2,1%	43,9%	-22,8%
Avril	9 723	31 055	15 686	87 358	142 806	101 973	-12,3%	63,5%	-28,6%
Mai	12 844	27 828	15 943	100 202	170 634	117 916	-18,1%	70,3%	-30,9%
Juin	31 661	36 420	17 542	131 863	207 054	135 458	-10,2%	57%	-34,6%

Juillet	33 553	34 668	-	165 416	241 722	-	-6,8 %	46,1 %	-
Août	23 239	29 509	-	188 655	271 231	-	-4,5 %	43,8 %	-
Septembre	46 415	50 534	-	235 070	321 765	-	-1,1 %	36,9 %	-
Octobre	43 423	47 350	-	278 493	369 115	-	-0,6 %	32,5 %	-
Novembre	38 809	41 059	-	317 302	410 174	-	1,3 %	29,3 %	-
Décembre	32 913	32 161	-	350 215	442 335	-	3,5 %	26,3 %	-

Source : Système d'information des Missions Locales (Imilo), traitement DARES.

Donnée : Pacea - entrées

## Pacea hors GJ : nombre de bénéficiaires (France entière)

	Données brutes					Glissement annuel des données brutes				
	2018	2019	2020	2021	2022	2018	2019	2020	2021	2022
Janvier	187 929	303 870	325 359	361 032	350 002	3 820,1 %	61,7 %	7,1 %	11 %	-3,1 %
Février	200 282	306 533	332 360	368 443	347 200	1 376,5 %	53,1 %	8,4 %	10,9 %	-5,8 %
Mars	210 679	306 791	330 341	374 499	346 318	619,3 %	45,6 %	7,7 %	13,4 %	-7,5 %
Avril	219 871	306 554	319 655	371 160	343 597	428,7 %	39,4 %	4,3 %	16,1 %	-7,4 %
Mai	228 889	304 673	322 026	367 343	340 648	305,9 %	33,1 %	5,7 %	14,1 %	-7,3 %
Juin	239 314	301 730	332 962	369 531	332 664	222,4 %	26,1 %	10,4 %	11 %	-10 %
Juillet	251 263	305 522	344 112	371 533	-	174,4 %	21,6 %	12,6 %	8 %	-
Août	259 053	307 298	343 810	373 654	-	146,2 %	18,6 %	11,9 %	8,7 %	-
Septembre	275 415	315 681	357 211	376 592	-	118,9 %	14,6 %	13,2 %	5,4 %	-
Octobre	293 470	322 768	362 680	374 786	-	97,7 %	10 %	12,4 %	3,3 %	-
Novembre	305 376	326 570	359 759	370 790	-	85,3 %	6,9 %	10,2 %	3,1 %	-
Décembre	301 044	318 706	354 325	348 331	-	74,8 %	5,9 %	11,2 %	-1,7 %	-

Source : Dares

Donnée : Pacea hors garantie jeunes - bénéficiaires

# Insertion par l'activité économique (IAE)

Entrées et nombre de bénéficiaires dans une des quatre structures de l'insertion par l'activité économique (IAE) suivantes : Atelier et chantier d'insertion (ACI), Entreprise d'insertion (EI), Association intermédiaire (AI) et Entreprise de travail temporaire d'insertion (ETTI).

## Avertissement

Les entreprises d'insertion par le travail indépendant (EITI), qui comptent très peu d'entrées, ne sont pas couvertes.

## Fin juin 2022, 92 100 embauches (hors reconductions) en IAE ont été enregistrées depuis le début de l'année, soit une baisse de 0,8 % sur un an

En juin 2022, 15 700 embauches (hors reconductions) ont été comptabilisées dans les structures IAE, soit un niveau en baisse de 16,3 % par rapport aux embauches de juin 2021 (18 700).

En cumul sur janvier-juin 2022, on compte 92 100 embauches (hors reconductions) dans les structures IAE, soit une baisse de 0,8 % sur un an.

Fin juin 2022, on comptabilise 149 500 salariés dans les structures IAE, soit un effectif en baisse de 1,1 % par rapport à fin juin 2021.

## Entrées en IAE hors reconductions

(en milliers)

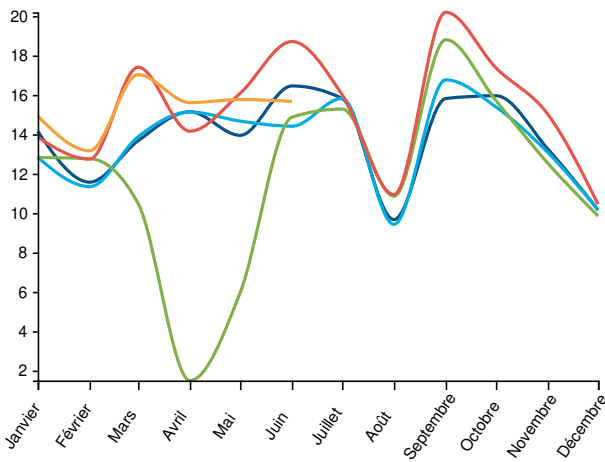

Légende : Iae 1ères ent / Données brutes / France entière

● 2018 ● 2019 ● 2020 ● 2021 ● 2022

Source : ASP, traitement Dares

Donnée : Insertion par l'activité économique (iae) - 1ères entrées

## Entrées en IAE hors reconductions (cumul annuel)

(en milliers)

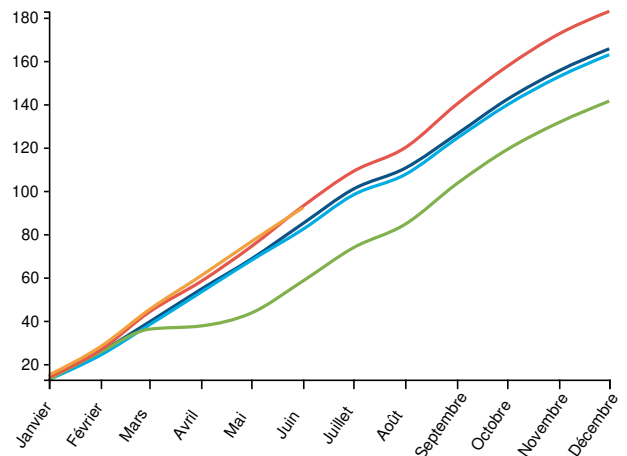

Légende : Iae 1ères ent / Cumul annuel / France entière

● 2018 ● 2019 ● 2020 ● 2021 ● 2022

Source : ASP, traitement Dares

Donnée : Insertion par l'activité économique (iae) - 1ères entrées

## Bénéficiaires par type de structure IAE (cumul)

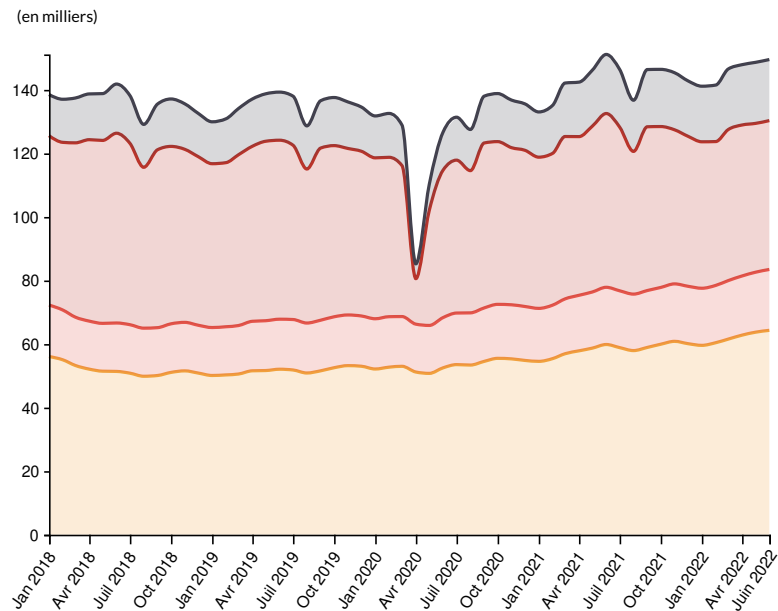

- IAE - ACI stk / Données brutes / France entière
- IAE - EI\_stk / Données brutes / France entière
- IAE - AI stk / Données brutes / France entière
- IAE - ETTI stk / Données brutes / France entière

Source : ASP, traitements Dares

Données : lae - ateliers ou chantiers d'insertion (aci) - stocks, lae - entreprise d'insertion (ei) - stocks, lae - association intermédiaire (ai) - stocks, lae - entreprise de travail temporaire d'insertion (etti) - stocks

## IAE : entrées hors reconductions (France entière)

	Données brutes			Cumul annuel			Glissement annuel du cumul annuel		
	2020	2021	2022	2020	2021	2022	2020	2021	2022
Janvier	12 817	13 848	14 924	12 817	13 848	14 924	-0,1%	8 %	7,8 %
Février	12 766	12 733	13 164	25 583	26 581	28 088	5,9%	3,9%	5,7 %
Mars	10 480	17 401	17 025	36 063	43 982	45 113	-5,2%	22%	2,6 %
Avril	1 496	14 154	15 605	37 559	58 136	60 718	-29,4%	54,8%	4,4 %
Mai	5 946	16 074	15 762	43 505	74 210	76 480	-35,9%	70,6%	3,1 %
Juin	14 864	18 708	15 667	58 369	92 918	92 147	-29%	59,2%	-0,8 %
Juillet	15 280	16 008	-	73 649	108 926	-	-24,9%	47,9%	-
Août	10 856	10 936	-	84 505	119 862	-	-21,4%	41,8%	-
Septembre	18 800	20 193	-	103 305	140 055	-	-16,9%	35,6%	-
Octobre	15 707	17 368	-	119 012	157 423	-	-14,8%	32,3%	-
Novembre	12 527	15 008	-	131 539	172 431	-	-13,9%	31,1%	-
Décembre	9 846	10 444	-	141 385	182 875	-	-13,2%	29,3%	-

Source : ASP, traitement Dares

Donnée : Insertion par l'activité économique (iae) - 1ères entrées

## IAE : nombre de bénéficiaires (France entière)

	Données brutes					Glissement annuel des données brutes				
	2018	2019	2020	2021	2022	2018	2019	2020	2021	2022
Janvier	138 528	129 945	131 790	133 046	141 145	8,9%	-6,2%	1,4%	1%	6,1%

Février	137 039	130 887	132 580	135 125	141 505	7,4 %	-4,5 %	1,3 %	1,9 %	4,7 %
Mars	137 434	134 117	128 895	142 149	146 560	3,4 %	-2,4 %	-3,9 %	10,3 %	3,1 %
Avril	138 718	137 116	85 259	142 430	147 926	2,3 %	-1,2 %	-37,8 %	67,1 %	3,9 %
Mai	138 817	138 757	110 256	146 213	148 653	0,5 %	0 %	-20,5 %	32,6 %	1,7 %
Juin	141 822	139 288	126 748	151 148	149 541	0,5 %	-1,8 %	-9 %	19,3 %	-1,1 %
Juillet	138 230	138 022	131 392	146 439	-	0,5 %	-0,2 %	-4,8 %	11,5 %	-
Août	129 133	128 667	127 531	136 737	-	-0,5 %	-0,4 %	-0,9 %	7,2 %	-
Septembre	135 549	136 588	138 024	146 391	-	-2,3 %	0,8 %	1,1 %	6,1 %	-
Octobre	137 130	137 590	138 833	146 450	-	-2,6 %	0,3 %	0,9 %	5,5 %	-
Novembre	135 594	136 196	136 777	145 380	-	-4,7 %	0,4 %	0,4 %	6,3 %	-
Décembre	132 592	134 596	135 588	142 823	-	-6,4 %	1,5 %	0,7 %	5,3 %	-

Source : ASP, traitement Dares

Donnée : Insertion par l'activité économique (iae) - stocks



# Contrats aidés - CUI-CAE, CUI-CIE et PEC

Entrées et nombre de bénéficiaires en Contrat unique d'insertion - Contrat d'accompagnement à l'emploi (CUI-CAE), en Contrat unique d'insertion - Contrat initiative emploi (CUI-CIE) et en Parcours emploi compétences (PEC)

## Avertissement

À partir de janvier 2018, les Parcours emploi compétences (PEC) remplacent les CUI-CAE comme contrats aidés pour le secteur non marchand.

À compter de janvier 2018, le recours aux CUI-CIE (contrats aidés pour le secteur marchand) est limité aux Drom (en remplacement des CAE-DOM) ou aux conseils départementaux qui les financent entièrement. Depuis l'automne 2020, de nouvelles embauches sont par ailleurs possibles dans le cadre du plan "1 jeune 1 solution".

## En juillet 2022, on dénombre 45 900 bénéficiaires d'un CUI-CIE et 73 600 bénéficiaires d'un PEC

Fin juillet 2022, 46 500 nouveaux contrats ont été signés depuis le début de l'année dans le cadre d'un PEC, soit une baisse de 6,7 % sur un an. Le nombre de bénéficiaires d'un PEC s'établit à 73 600 fin juillet (+1,6 % sur un an).

Au cours de l'année 2021, 105 000 PEC ont été signés, soit un niveau en hausse de 35,3 % par rapport à celui de 2020 (77 600 contrats).

Pour l'essentiel dans le cadre du plan "1 jeune 1 solution", fin juillet 2022, 35 300 contrats ont été signés en CUI-CIE depuis le début de l'année, contre 34 900 fin juillet 2021. Le nombre de bénéficiaires d'un CUI-CIE s'établit à 45 900 fin juillet 2022.

En 2021, ce sont 80 300 nouveaux contrats CUI-CIE qui ont été signés, après 4 400 en 2020.

## Bénéficiaires des contrats PEC, CUI-CIE et CUI-CAE (cumul)

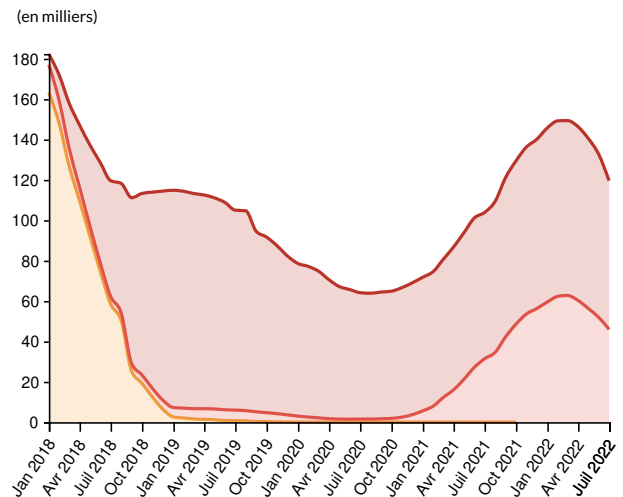

- CUI-CAE stk / Données brutes / France entière
- CUI-CIE stk / Données brutes / France entière
- PEC stk / Données brutes / France entière

Source : ASP, traitement Dares

Données : Contrat unique d'insertion - contrat d'accomp. à l'emploi (cui-cae) - stocks,  
 Contrat unique d'insertion - contrat initiative emploi (cui-cie) - stocks,  
 Parcours emploi compétences - bénéficiaires

## Entrées en PEC y compris reconductions

## Entrées PEC y compris reconductions (cumul annuel)

(en milliers)

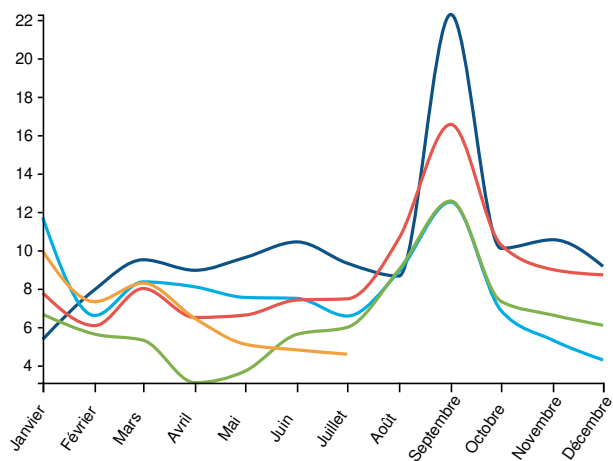

Légende : Pec ent / Données brutes / France entière

● 2018 ● 2019 ● 2020 ● 2021 ● 2022

Source : ASP, traitement Dares

Donnée : [Parcours emploi compétences - entrées](#)

(en milliers)

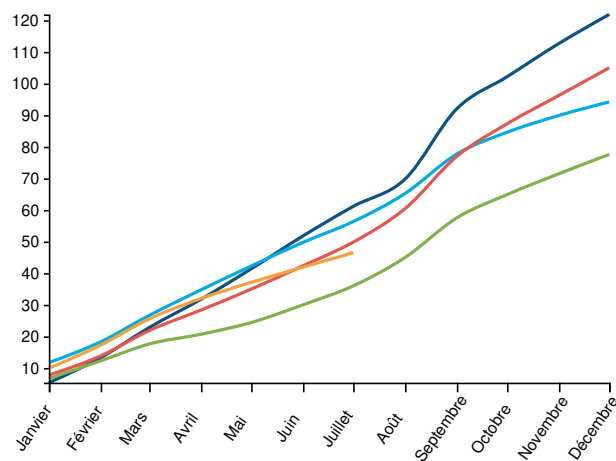

Légende : Pec ent / Cumul annuel / France entière

● 2018 ● 2019 ● 2020 ● 2021 ● 2022

Source : ASP, traitement Dares

Donnée : [Parcours emploi compétences - entrées](#)

## PEC : entrées y compris reconductions (France entière)

		Données brutes			Cumul annuel			Glissement annuel du cumul annuel		
		2020	2021	2022	2020	2021	2022	2020	2021	2022
Janvier		6 656	7 772	9 943	6 656	7 772	9 943	-43,1%	16,8%	27,9%
Février		5 627	6 066	7 316	12 283	13 838	17 259	-32,8%	12,7%	24,7%
Mars		5 306	8 002	8 284	17 589	21 840	25 543	-34%	24,2%	17%
Avril		3 097	6 491	6 442	20 686	28 331	31 985	-40,4%	37%	12,9%
Mai		3 699	6 617	5 100	24 385	34 948	37 085	-42,3%	43,3%	6,1%
Juin		5 613	7 401	4 805	29 998	42 349	41 890	-39,7%	41,2%	-1,1%
Juillet		5 977	7 463	4 579	35 975	49 812	46 469	-36,1%	38,5%	-6,7%
Août		8 987	10 615	-	44 962	60 427	-	-31%	34,4%	-
Septembre		12 560	16 552	-	57 522	76 979	-	-26%	33,8%	-
Octobre		7 334	10 278	-	64 856	87 257	-	-23,3%	34,5%	-
Novembre		6 619	8 988	-	71 475	96 245	-	-20,5%	34,7%	-
Décembre		6 086	8 715	-	77 561	104 960	-	-17,6%	35,3%	-

Source : ASP, traitement Dares

Donnée : [Parcours emploi compétences - entrées](#)

## PEC : nombre de bénéficiaires (France entière)

		Données brutes					Glissement annuel des données brutes				
		2018	2019	2020	2021	2022	2018	2019	2020	2021	2022
Janvier		5 274	107 615	75 635	66 195	86 241	-	1 940,5%	-29,7%	-12,5%	30,3%
Février		13 015	107 371	74 590	66 684	86 927	-	725%	-30,5%	-10,6%	30,4%
Mars		22 208	106 580	72 695	68 395	86 653	-	379,9%	-31,8%	-5,9%	26,7%

Avril	30 815	105 880	68 839	70 756	86 071	-	243,6%	-35%	2,8%	21,6%
Mai	39 984	104 586	65 677	72 590	84 229	-	161,6%	-37,2%	10,5%	16%
Juin	49 794	102 724	64 201	74 019	80 729	-	106,3%	-37,5%	15,3%	9,1%
Juillet	57 304	99 059	62 626	72 492	73 632	-	72,9%	-36,8%	15,8%	1,6%
Août	64 185	98 999	62 349	74 838	-	-	54,2%	-37%	20%	-
Septembre	82 280	89 381	62 787	78 979	-	-	8,6%	-29,8%	25,8%	-
Octobre	89 921	86 999	62 998	80 863	-	-	-3,2%	-27,6%	28,4%	-
Novembre	97 294	83 159	64 143	82 748	-	-	-14,5%	-22,9%	29%	-
Décembre	103 549	78 741	65 296	83 830	-	-	-24%	-17,1%	28,4%	-

Source : ASP, traitement Dares

Donnée : Parcours emploi compétences - bénéficiaires

## Entrées en CUI-CIE y compris reconductions

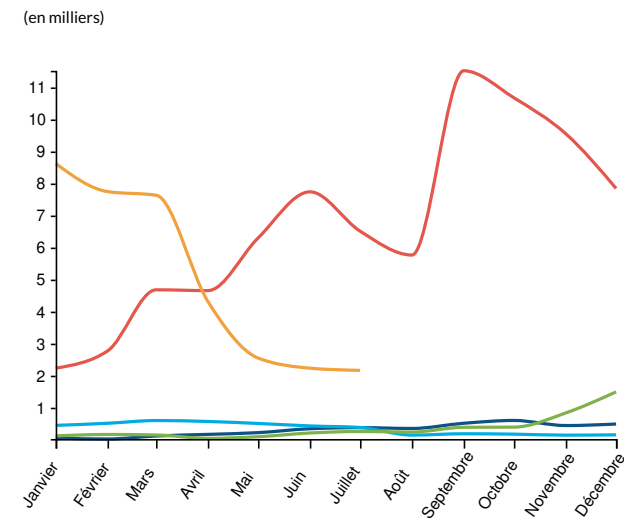

Légende : Cui cie ent / Données brutes / France entière

● 2018 ● 2019 ● 2020 ● 2021 ● 2022

Source : ASP, traitement Dares

Donnée : Contrat unique d'insertion - contrat initiative emploi (cui-cie) - entrées

## Entrées en CUI-CIE y compris reconductions (cumul annuel)

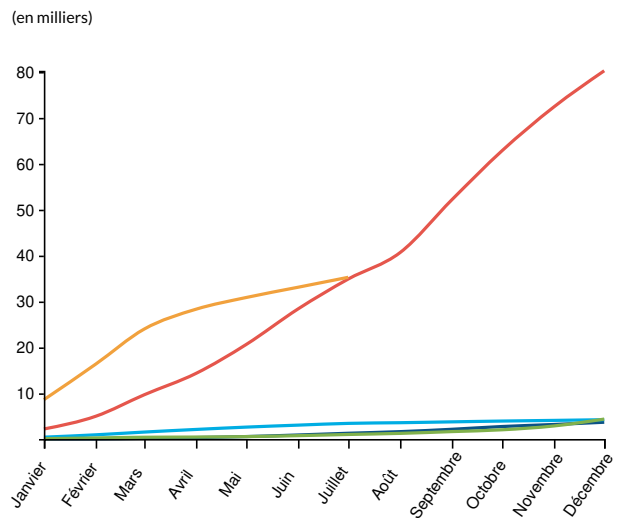

Légende : Cui cie ent / Cumul annuel / France entière

● 2018 ● 2019 ● 2020 ● 2021 ● 2022

Source : ASP, traitement Dares

Donnée : Contrat unique d'insertion - contrat initiative emploi (cui-cie) - entrées

## CUI-CIE : entrées y compris reconductions (France entière)

	Données brutes			Cumul annuel			Glissement annuel du cumul annuel		
	2020	2021	2022	2020	2021	2022	2020	2021	2022
Janvier	119	2 235	8 624	119	2 235	8 624	-73,4%	1 778,2%	285,9%
Février	164	2 774	7 747	283	5 009	16 371	-70,6%	1 670%	226,8%
Mars	148	4 681	7 634	431	9 690	24 005	-72,4%	2 148,3%	147,7%
Avril	43	4 656	4 317	474	14 346	28 322	-77,8%	2 926,6%	97,4%
Mai	94	6 299	2 550	568	20 645	30 872	-78,5%	3 534,7%	49,5%

Juin	210	7 740	2 234	778	28 385	33 106	-74,7 %	3 548,5 %	16,6 %
Juillet	258	6 512	2 165	1 036	34 897	35 271	-70 %	3 268,4 %	1,1 %
Août	239	5 766	-	1 275	40 663	-	-64,6 %	3 089,3 %	-
Septembre	388	11 520	-	1 663	52 183	-	-56,1 %	3 037,9 %	-
Octobre	393	10 675	-	2 056	62 858	-	-48,1 %	2 957,3 %	-
Novembre	838	9 551	-	2 894	72 409	-	-29,4 %	2 402 %	-
Décembre	1 494	7 847	-	4 388	80 256	-	3,1 %	1 729 %	-

Source : ASP, traitement Dares

Donnée : Contrat unique d'insertion - contrat initiative emploi (cui-cie) - entrées

## CUI-CIE : nombre de bénéficiaires (France entière)

	Données brutes				Glissement annuel des données brutes			
	2019	2020	2021	2022	2019	2020	2021	2022
Janvier	4 665	2 921	5 569	59 482	-66,2 %	-37,4 %	90,7 %	968,1 %
Février	4 896	2 483	7 952	62 286	-56,4 %	-49,3 %	220,3 %	683,3 %
Mars	5 095	2 109	12 026	62 695	-42,9 %	-58,6 %	470,2 %	421,3 %
Avril	5 252	1 683	15 941	60 248	-22 %	-68 %	847,2 %	277,9 %
Mai	5 334	1 479	21 066	56 281	4,5 %	-72,3 %	1 324,3 %	167,2 %
Juin	5 291	1 437	27 082	51 754	26,5 %	-72,8 %	1 784,6 %	91,1 %
Juillet	5 233	1 471	31 337	45 941	37 %	-71,9 %	2 030,3 %	46,6 %
Août	5 037	1 484	34 511	-	34,2 %	-70,5 %	2 225,5 %	-
Septembre	4 803	1 642	42 246	-	25,2 %	-65,8 %	2 472,8 %	-
Octobre	4 422	1 837	48 502	-	6,5 %	-58,5 %	2 540,3 %	-
Novembre	4 008	2 461	53 564	-	-7,6 %	-38,6 %	2 076,5 %	-
Décembre	3 553	3 662	56 236	-	-21,2 %	3,1 %	1 435,7 %	-

Source : ASP, traitement Dares

Donnée : Contrat unique d'insertion - contrat initiative emploi (cui-cie) - stocks