Liberté • Égalité • Fraternité
RÉPUBLIQUE FRANÇAISE

MINISTÈRE DU TRAVAIL

LES RDV DE GRENELLE
Travail et emploi : situation et perspectives

CONJONCTURE DU MARCHÉ DU TRAVAIL AU 2ÈME TRIMESTRE 2018

Cahier de graphiques

#RDVGrenelle

DARES
direction de l'animation de la recherche, des études et des statistiques

Sommaire

I. SITUATION ECONOMIQUE 3

- FRANCE 3

Graphique 1 : PIB en volume – variations en % 3
Graphique 2 : Enquêtes de conjoncture auprès des chefs d'entreprises 3
Graphique 3 : Enquêtes de conjoncture – Climat des affaires par secteur 4
Graphique 4 : Créations mensuelles d'entreprises – en moyenne glissante sur douze mois 4
Graphique 5 : Défaillances d'entreprises en date de jugement – en niveau, cumul des douze derniers mois 5
Graphique 6 : Enquêtes de conjoncture - Difficultés de recrutement – en % 5

- INTERNATIONAL 6

Graphique 7 : PIB en volume des principales économies de la zone euro – glissement annuel, en % 6
Graphique 8 : PIB en volume des principales économies internationales – glissement annuel, en % 6
Graphique 9 : PIB en volume des principales économies émergentes – glissement annuel, en % 7
Graphique 10 : Indicateurs du climat économique des principales économies de la zone euro 7
Graphique 11 : Indicateurs du climat économique en Europe, au Royaume-Uni et en France 8
Graphique 12 : Enquête de conjoncture dans l'industrie – Facteurs limitant la production : la main-d'œuvre – en % 8
Graphique 13 : Enquête de conjoncture dans les services – Facteurs limitant la production : la main-d'œuvre – en % 9
Graphique 14 : Enquête de conjoncture dans la construction –Facteurs limitant la production : la main-d'œuvre – en % 9

II. MARCHE DU TRAVAIL 10

Graphique 15 : Taux d'activité et taux d'emploi trimestriels (au sens du BIT) – en % 10

- EMPLOI - FRANCE 10

Graphique 16 : Emploi salarié total et marchand non agricole – en milliers 10
Graphique 17 : Emploi intérimaire en fin de mois 11
Graphique 18 : Emploi salarié privé du secteur marchand non agricole par grand secteur – glissements trimestriels, en milliers 11
Graphique 19 : Emploi salarié marchand non agricole, avec ventilation de l'intérim par secteur utilisateur – glissements trimestriels, en milliers 12
Graphique 20 : Emploi salarié hors secteurs marchands non agricoles – glissements trimestriels, en milliers 12
Graphique 21 : Emploi salarié par secteur détaillé – en milliers 13
Graphique 22 : Déclarations d'embauche par type de contrat – glissements annuels, en % 14
Graphique 23 : Taux d'emploi en CDD ou intérim – en % 14
Graphique 24 : Part du temps partiel et du sous-emploi dans l'emploi BIT – en % 15

- CHOMAGE - FRANCE 16

Graphique 25 : Taux de chômage trimestriel au sens du BIT – en % 16
Graphique 26 : Taux de chômage trimestriel BIT par sexe – en % 16
Graphique 27 : Taux de chômage BIT par tranche d'âge - en % 17
Graphique 28 : Taux de chômage BIT de longue durée – en % 17
Graphique 29 : Nombre de demandeurs d'emplois inscrits à Pôle Emploi en fin de mois – moyenne trimestrielle en milliers 18

Graphique 30 : Entrées et sorties mensuelles des catégories A, B et C des DEFM – moyenne trimestrielle en milliers *18*
Graphique 31 : Sorties de catégories A, B et C pour entrée en stage (catégorie D) – moyenne trimestrielle en milliers *19*
- CHOMAGE - INTERNATIONAL 19

Graphique 32 : Taux de chômage harmonisés des principales économies de la zone euro – moyenne trimestrielle en % *19*
Graphique 33 : Taux de chômage harmonisés des principales économies internationales – moyenne trimestrielle en % *20*
- HALO DU CHOMAGE EN FRANCE 21

Graphique 34 : Personnes inactives dans le halo du chômage – en milliers *21*

III. COUT DU TRAVAIL, SALAIRES ET PRODUCTIVITE 22

- COUT DU TRAVAIL - FRANCE 22

Graphique 35 : Indice du coût du travail dans l'ensemble des secteurs – glissements annuels en % *22*
- COUT DU TRAVAIL - INTERNATIONAL 22

Graphique 36 : Comparaison du coût de la main-d'œuvre dans l'industrie en Europe (indice base 100 = 2000) *22*
Graphique 37 : Comparaison du coût de la main-d'œuvre dans les services marchands en Europe (indice base 100 = 2000) *23*
- SALAIRES ET PRODUCTIVITE - FRANCE 23

Graphique 38 : Part des salaires versés dans la valeur ajoutée des sociétés non financières – en % *23*
Graphique 39 : Indices des prix à la consommation et salaire mensuel de base – glissement annuel, en % *24*
Graphique 40: Indices des prix à la consommation et salaire moyen par tête – glissement annuel, en % .. *24*
Graphique 41 : Évolution du salaire mensuel de base réel par catégorie socioprofessionnelle – glissement annuel, en % *25*
Graphique 42 : Productivité apparente du travail des secteurs marchands non agricoles – glissement annuel, en % *25*

IV. TERRITOIRES - FRANCE 26

Carte 1 : Emploi salarié par région au 1er trimestre 2018 – glissement trimestriel *26*
Carte 2 : Taux de chômage au 1er trimestre 2018 et variation trimestrielle des demandeurs d'emploi de catégorie A (entre le 1er trimestre 2018 et le 2e trimestre 2018) par région *27*
Carte 3 : Taux de chômage par zone d'emploi au 1er trimestre 2018 – en % *28*

V. DONNEES DE CADRAGE – MARCHE DU TRAVAIL FRANCE 29

I. Situation économique

France

Graphique 1 : PIB en volume – variations en %

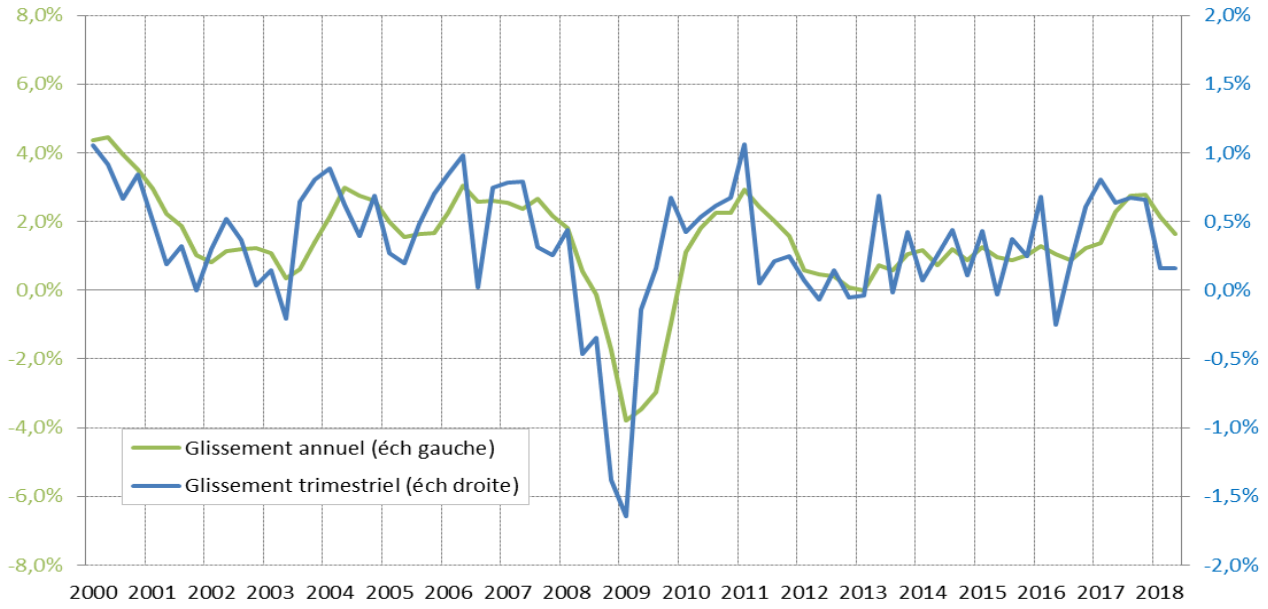

Sources : Insee – Données corrigées des variations saisonnières et des jours ouvrables
Champ : France
Dernier point : 2018 T2

Graphique 2 : Enquêtes de conjoncture auprès des chefs d'entreprises

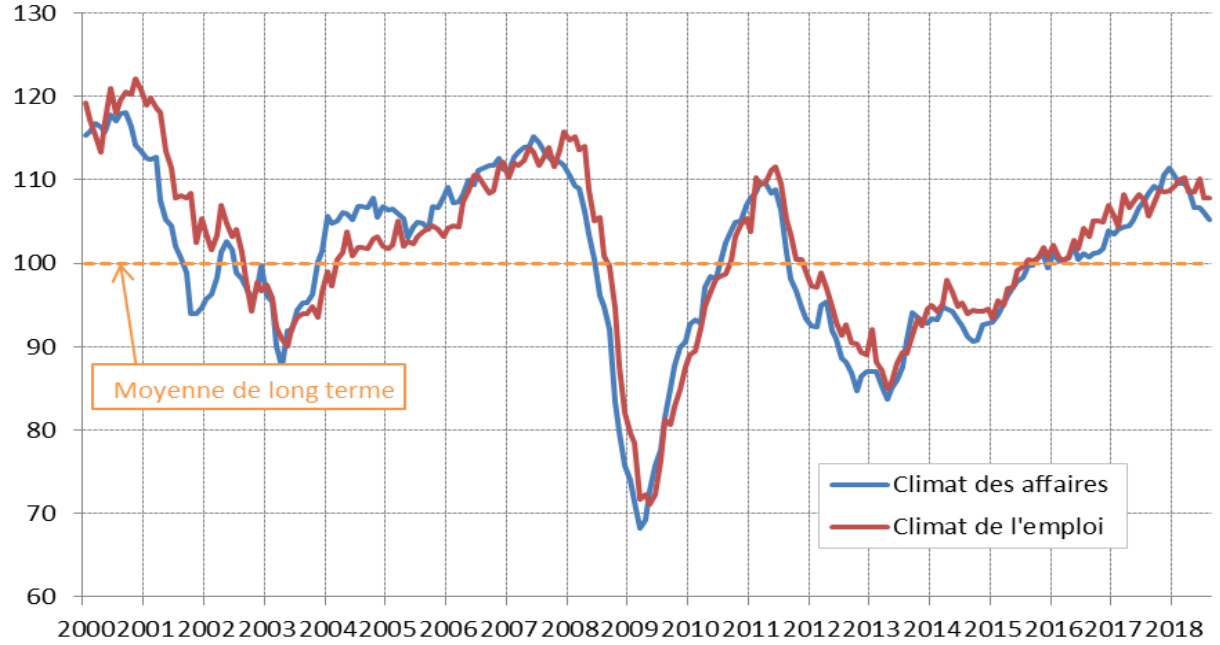

Source : Insee, enquêtes de conjoncture
Champ : France métropolitaine
Dernier point : août 2018

Graphique 3 : Enquêtes de conjoncture – Climat des affaires par secteur

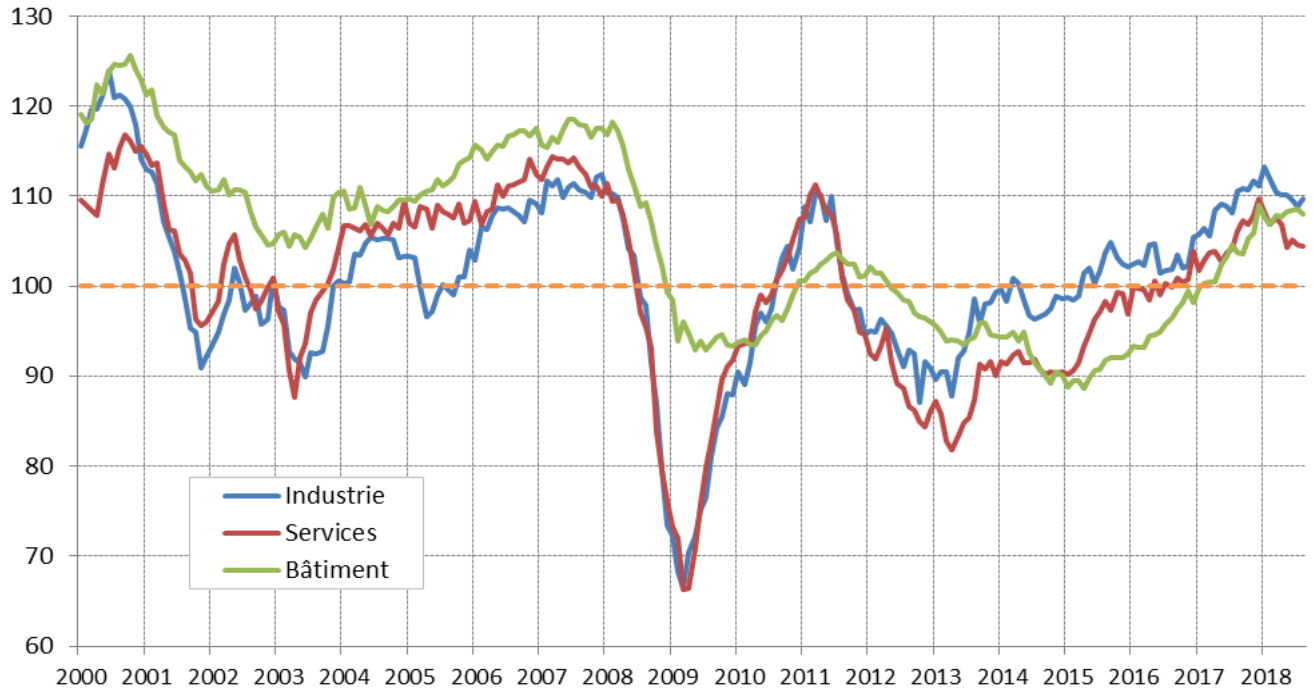

Source : Insee, enquêtes de conjoncture
Champ : France métropolitaine
Dernier point : août 2018

Graphique 4 : Créations mensuelles d'entreprises – en moyenne glissante sur douze mois

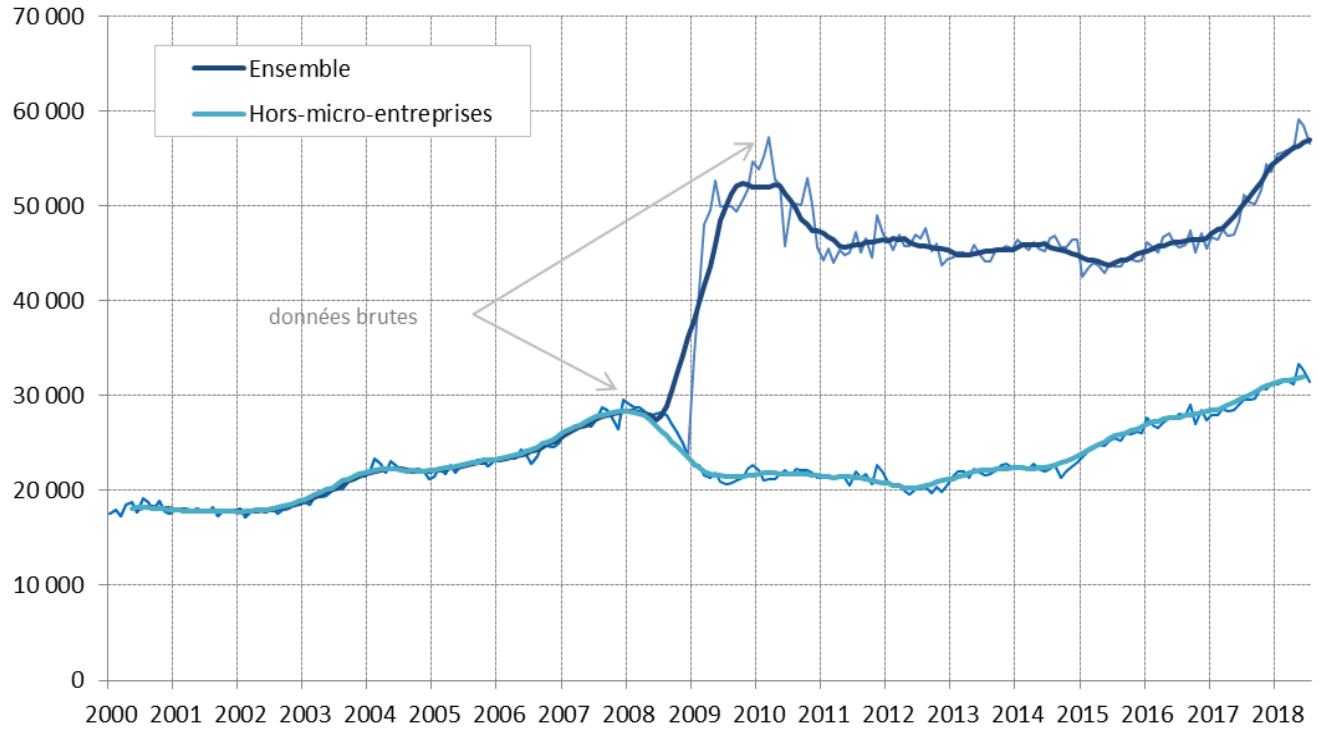

Source : Insee, Sirene – Données corrigées des variations saisonnières et des jours ouvrables
Champ : France
Dernier point : juillet 2018

Graphique 5 : Défaillances d'entreprises en date de jugement – en niveau, cumul des douze derniers mois

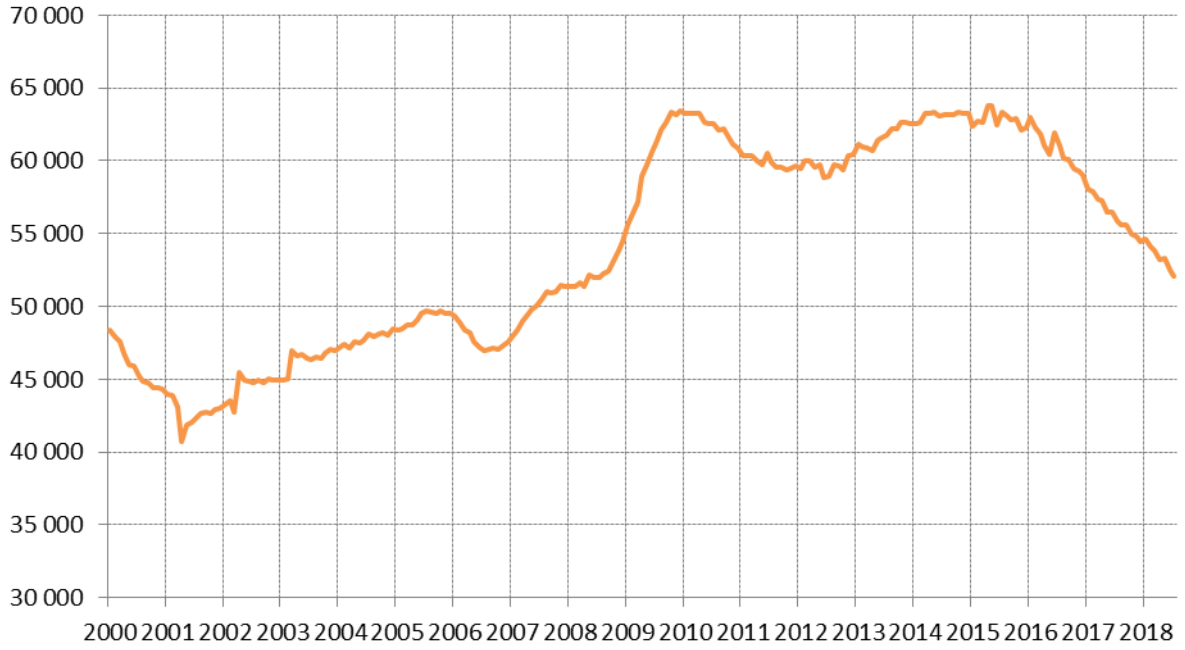

Source : Banque de France
Champ : France
Dernier point : juin 2018

Graphique 6 : Enquêtes de conjoncture - Difficultés de recrutement – en %

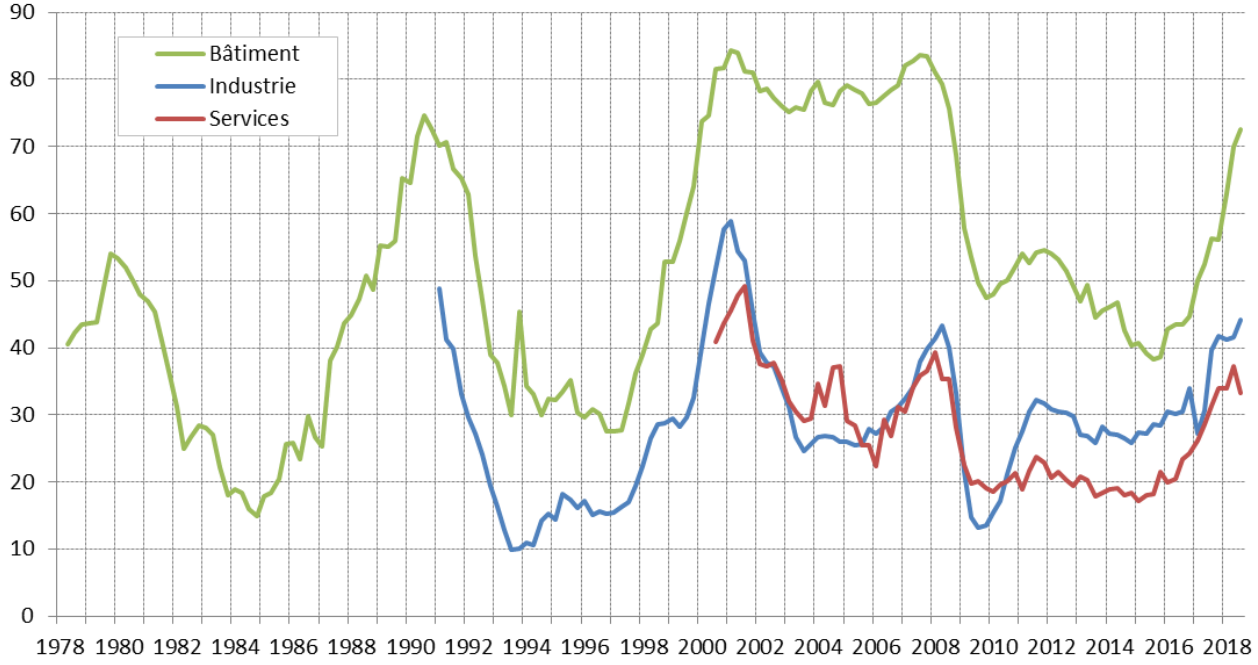

Source : Insee, enquêtes de conjoncture
Champ : France
Dernier point : juillet 2018

○ International

Graphique 7 : PIB en volume des principales économies de la zone euro – glissement annuel, en %

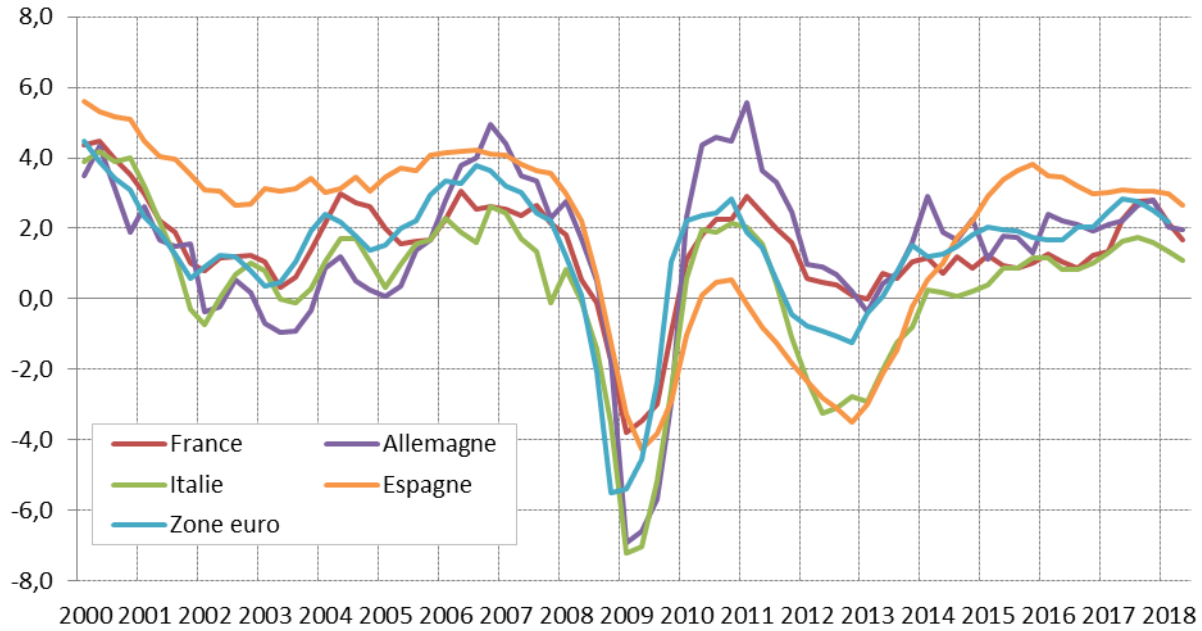

Source : OCDE – Données corrigées des variations saisonnières
Dernier point : 2018 T2

Graphique 8 : PIB en volume des principales économies internationales – glissement annuel, en %

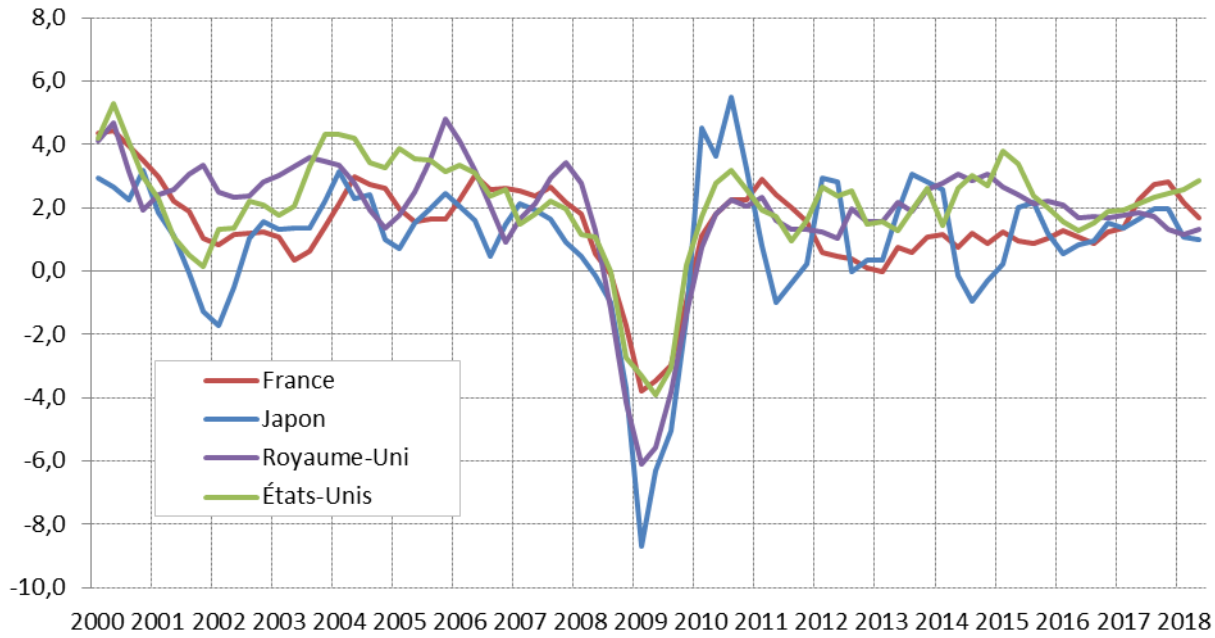

Source : OCDE – Données corrigées des variations saisonnières
Dernier point : 2018 T2

Graphique 9 : PIB en volume des principales économies émergentes – glissement annuel, en %

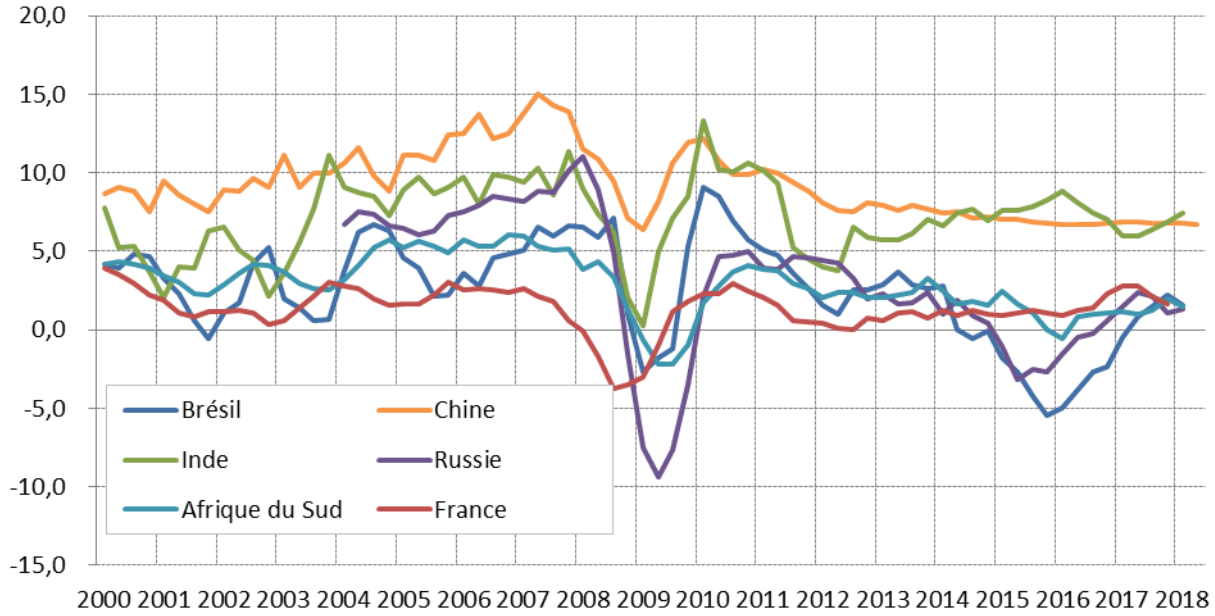

Source : OCDE – Données corrigées des variations saisonnières
Dernier point : 2018 T2

Graphique 10 : Indicateurs du climat économique des principales économies de la zone euro

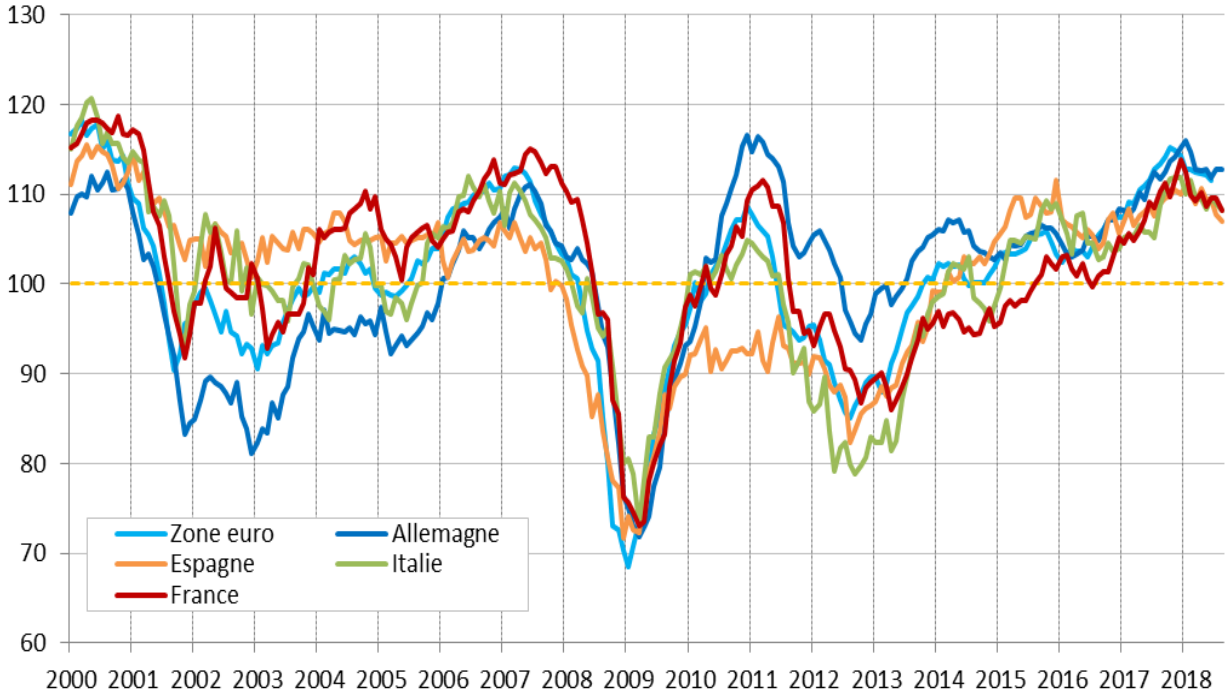

Note : L'indicateur du climat économique est un indicateur composite dérivé de cinq indicateurs de confiance ayant des pondérations différentes : indicateur de confiance de l'industrie, indicateur de confiance de services, indicateur de la construction, indicateur de confiance du commerce de détail et indicateur de confiance des consommateurs.
Source : Commission européenne, DG-ECFIN – Données corrigées des variations saisonnières
Dernier point : août 2018

Graphique 11 : Indicateurs du climat économique en Europe, au Royaume-Uni et en France

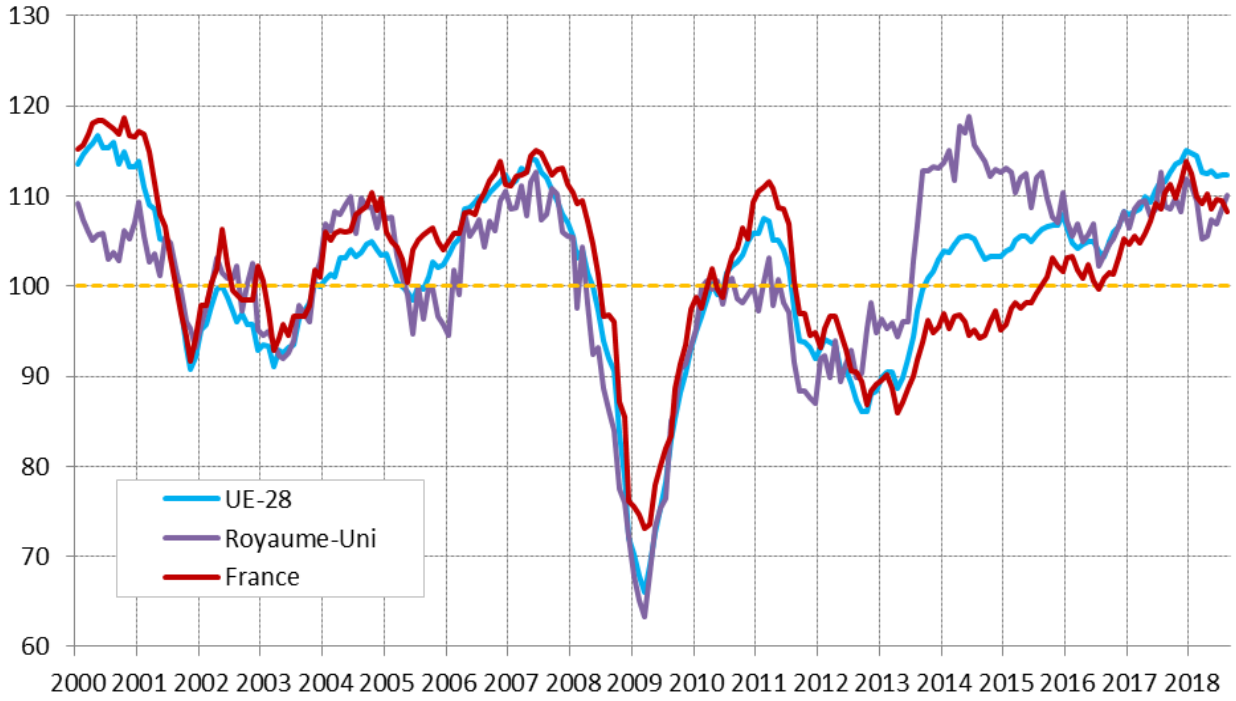

Source : Commission européenne, DG-ECFIN – Données corrigées des variations saisonnières
Dernier point : août 2018

Graphique 12 : Enquête de conjoncture dans l'industrie – Facteurs limitant la production : la main-d'œuvre – en %

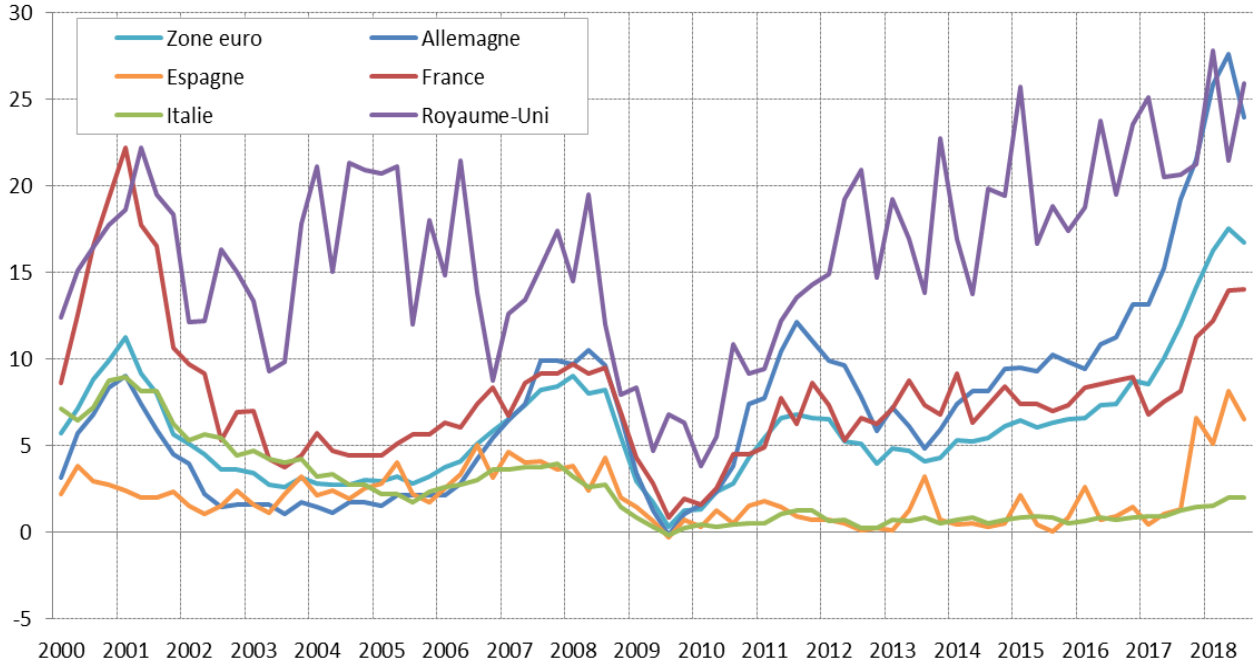

Source : Commission européenne, DG-ECFIN – Données corrigées des variations saisonnières
Dernier point : juillet 2018

Graphique 13 : Enquête de conjoncture dans les services – Facteurs limitant la production : la main-d'œuvre – en %

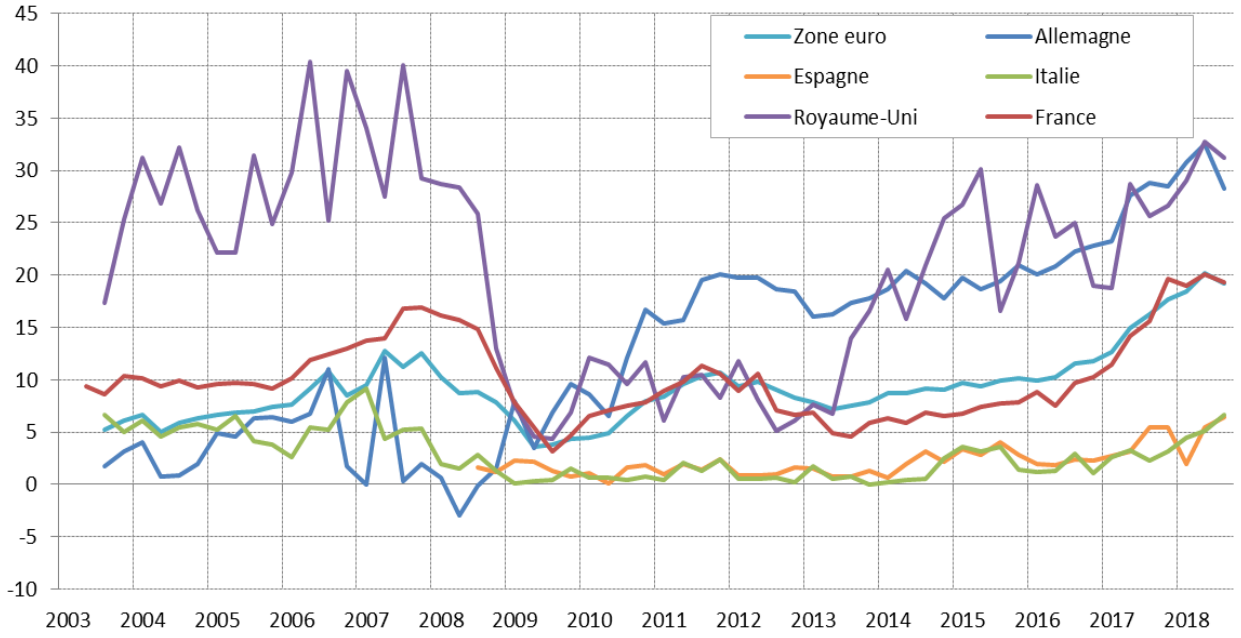

Source : Commission européenne, DG-ECFIN – Données corrigées des variations saisonnières
Dernier point : juillet 2018

Graphique 14 : Enquête de conjoncture dans la construction –Facteurs limitant la production : la main-d'œuvre – en %

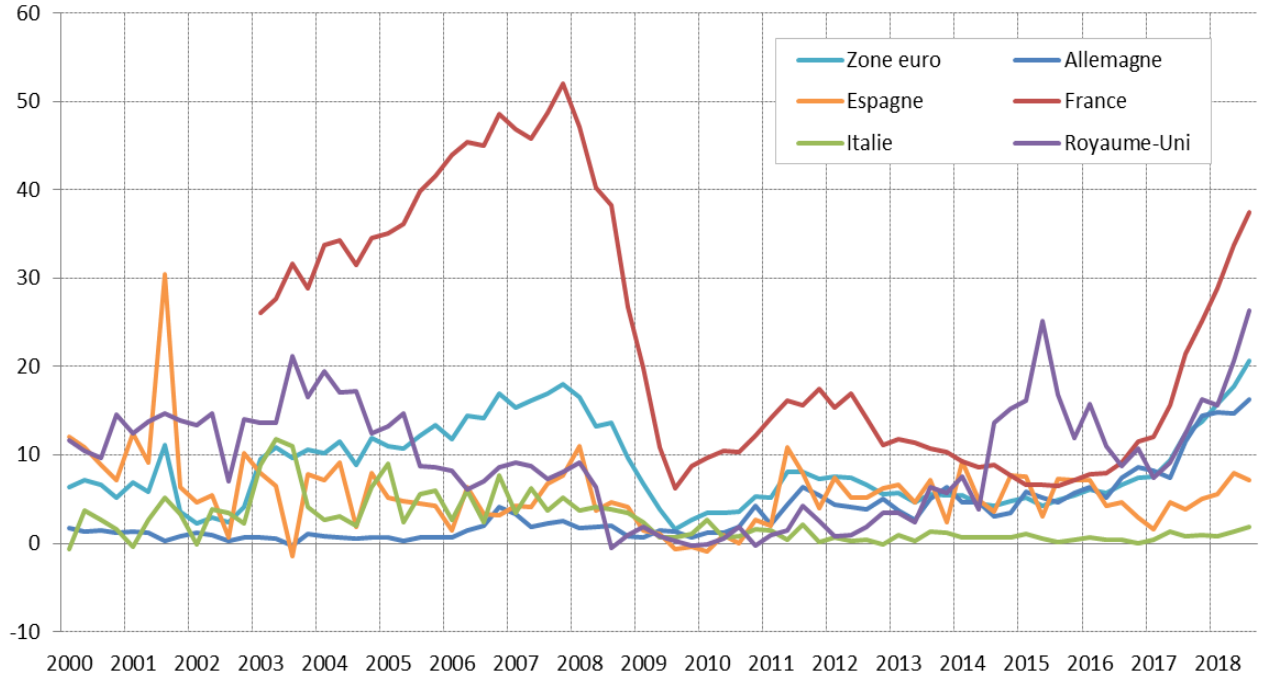

Source : Commission européenne, DG-ECFIN – Données corrigées des variations saisonnières
Dernier point : juillet 2018

II. Marché du travail

Graphique 15 : Taux d'activité et taux d'emploi trimestriels (au sens du BIT) – en %

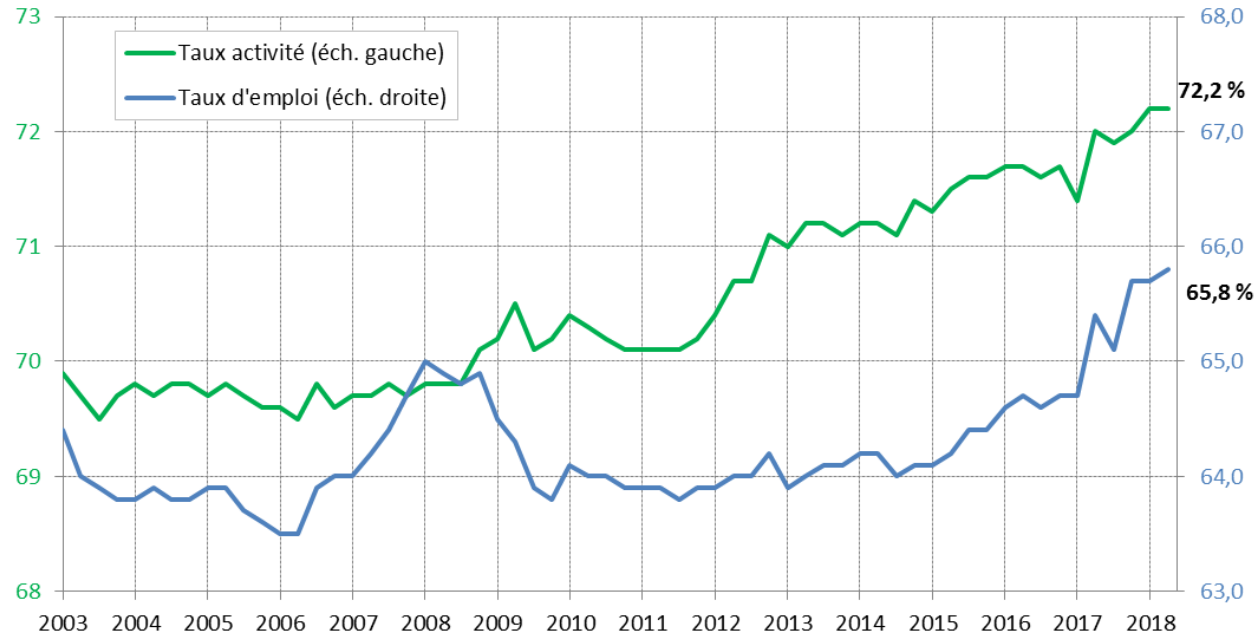

Source : Insee, enquête Emploi – Données corrigées des variations saisonnières en moyenne trimestrielle
Champ : France métropolitaine, population des ménages
Dernier point : 2018 T2

○ Emploi - France

Graphique 16 : Emploi salarié total et marchand non agricole – en milliers

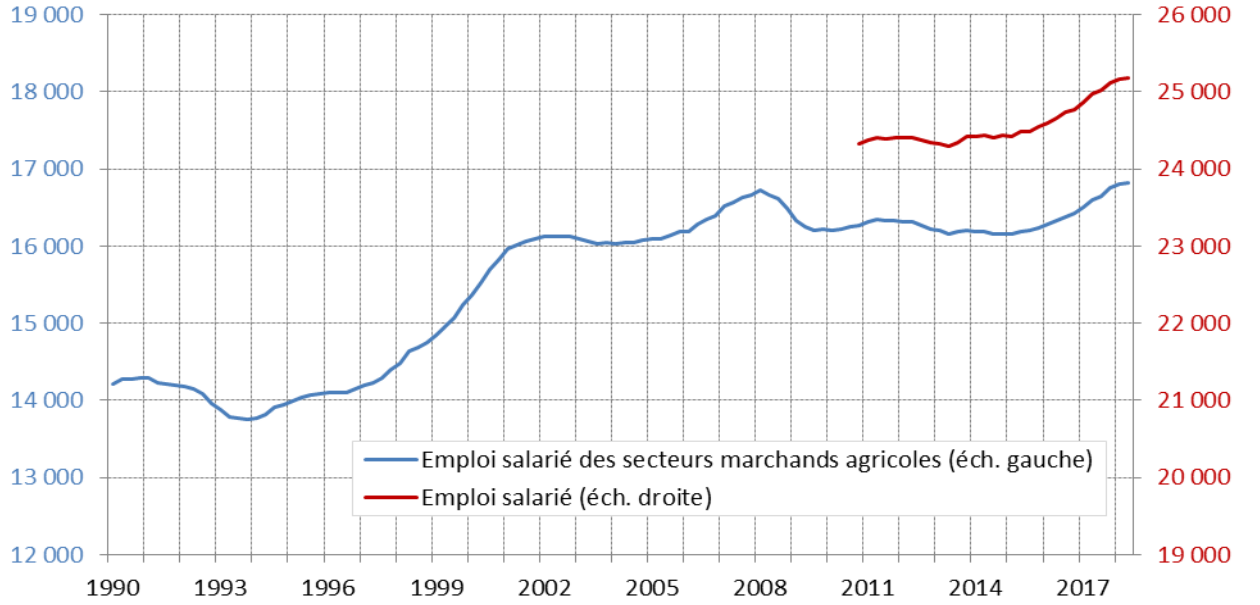

Sources : Insee, Dares, Acoss – Données corrigées des variations saisonnières en fin de trimestre
Champ : France hors Mayotte
Dernier point : 2018 T2

Graphique 17 : Emploi intérimaire en fin de mois

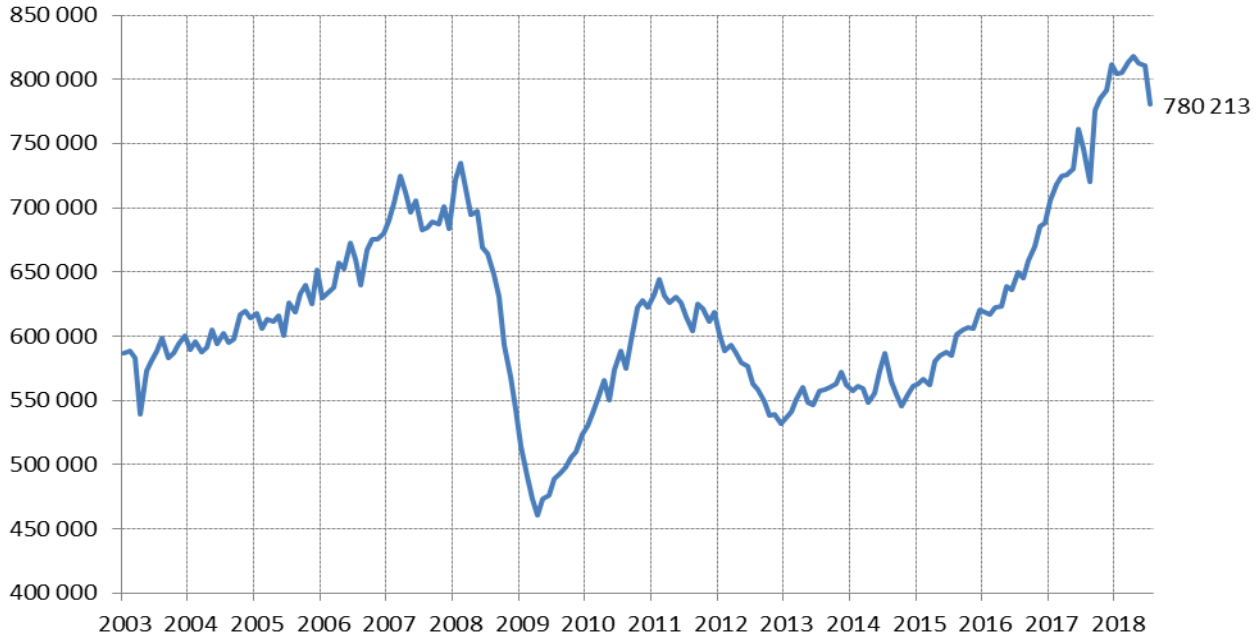

Source : Dares, DSN - Données mensuelles corrigées des variations saisonnières
Champ : France hors Mayotte, y compris CDI intérimaires
Dernier point : juillet 2018

Graphique 18 : Emploi salarié du secteur marchand non agricole par grand secteur – glissements trimestriels, en milliers

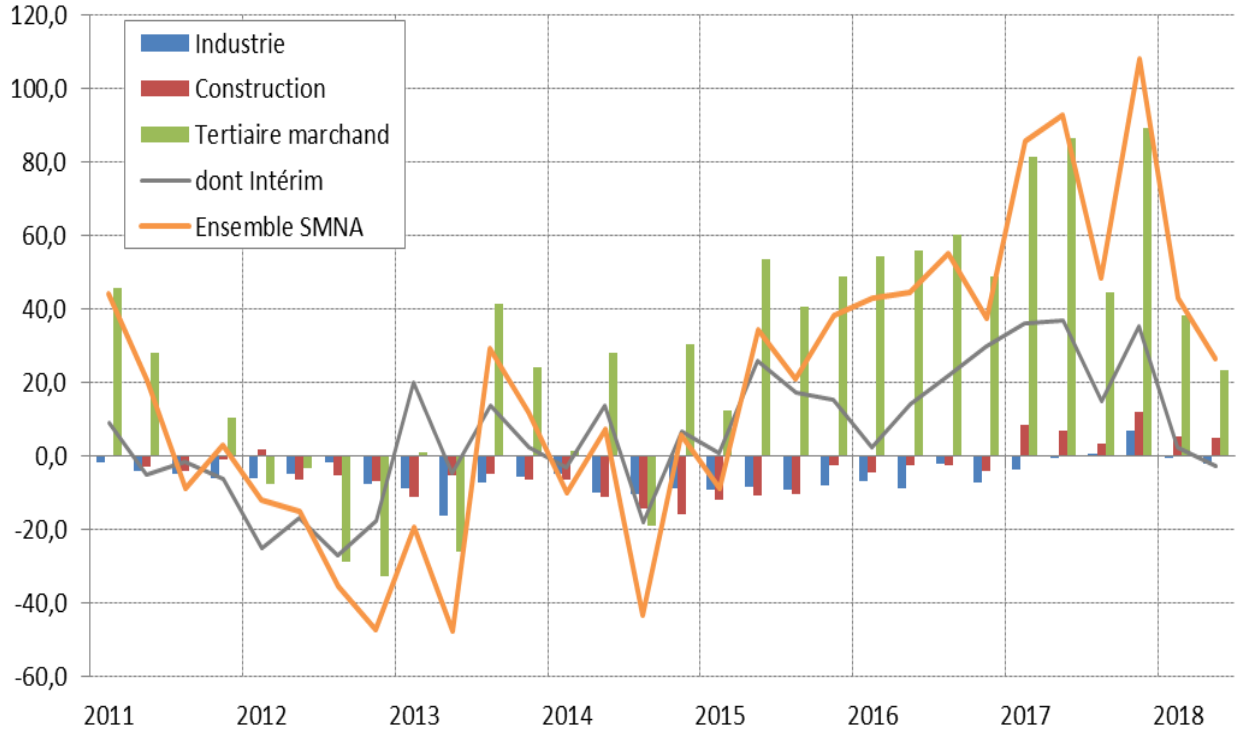

Source : Insee, Dares, Acoss - Données corrigées des variations saisonnières en fin de trimestre
Champ : France hors Mayotte
Dernier point : 2018 T2

Graphique 19 : Emploi salarié marchand non agricole, <u>avec ventilation de l'intérim</u> par secteur utilisateur – glissements trimestriels, en milliers

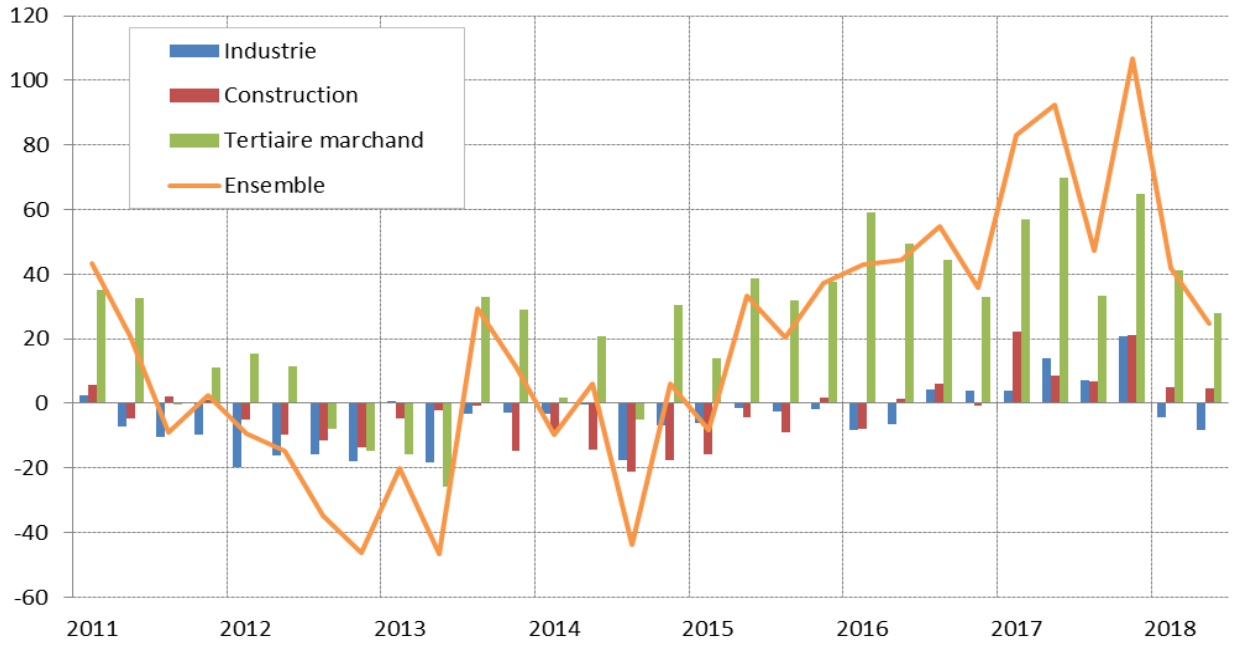

Source : Dares - Données corrigées des variations saisonnières en fin de trimestre
Champ : France hors Mayotte
Dernier point : 2018 T2

Graphique 20 : Emploi salarié <u>hors secteurs marchands non agricoles</u> – glissements trimestriels, en milliers

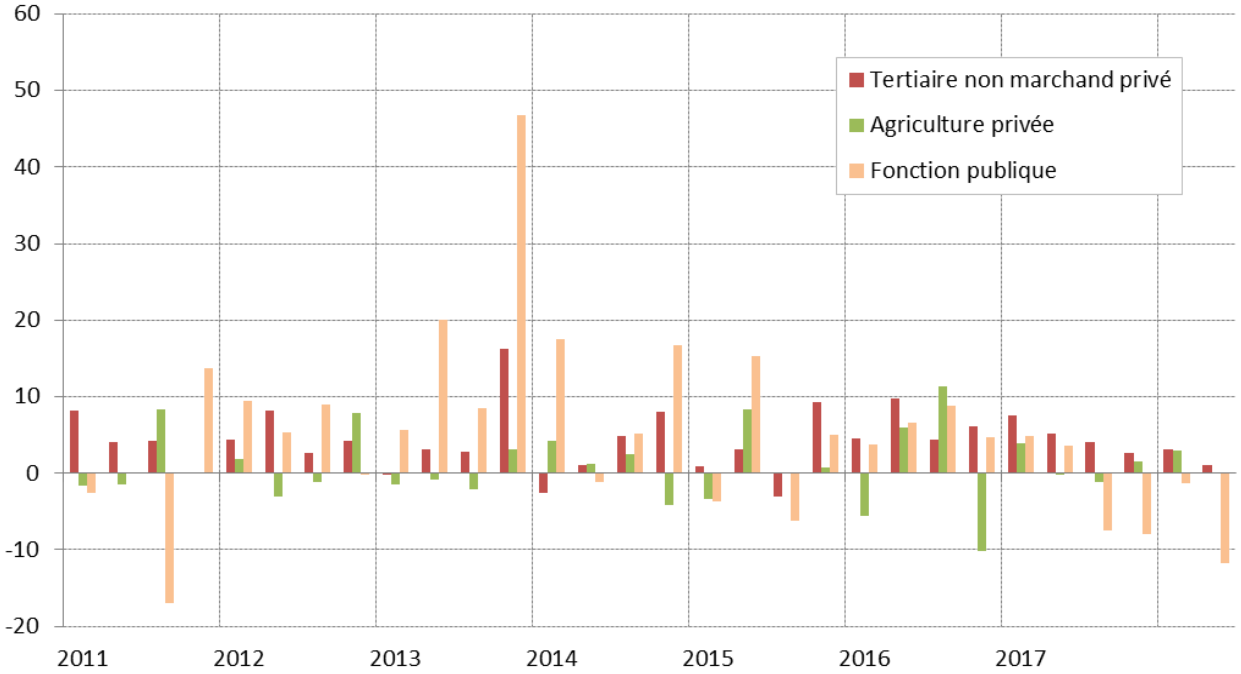

Sources : Insee, Dares, Acoss – Données corrigées des variations saisonnières en fin de trimestre
Champ : France hors Mayotte
Dernier point : 2018 T2

Graphique 21 : Emploi salarié par secteur détaillé – en milliers

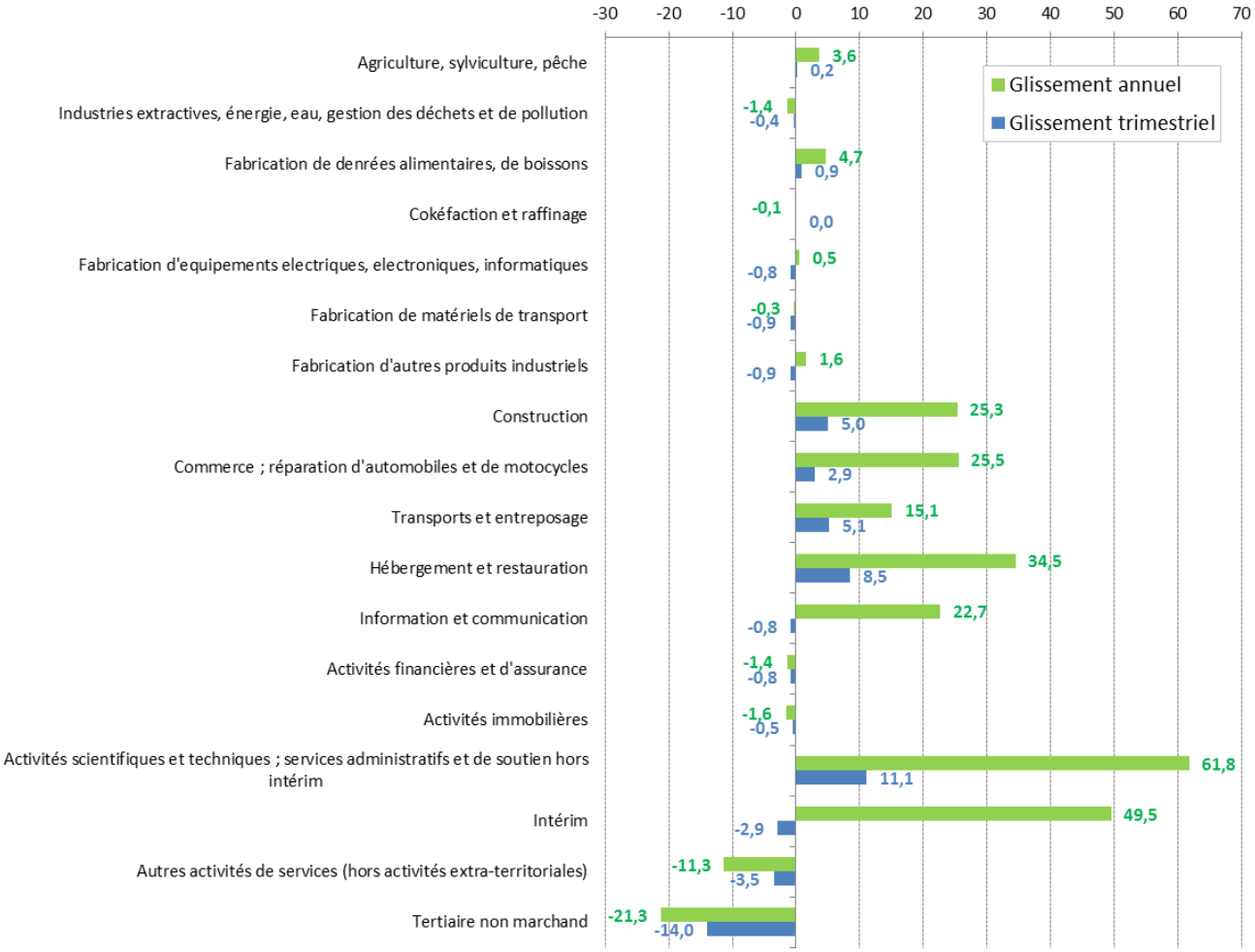

Source : Insee, Dares, Acoss - Données corrigées des variations saisonnières
Champ : France hors Mayotte
Dernier point : 2018 T2

Graphique 22 : Déclarations d'embauche par type de contrat – glissements annuels, en %

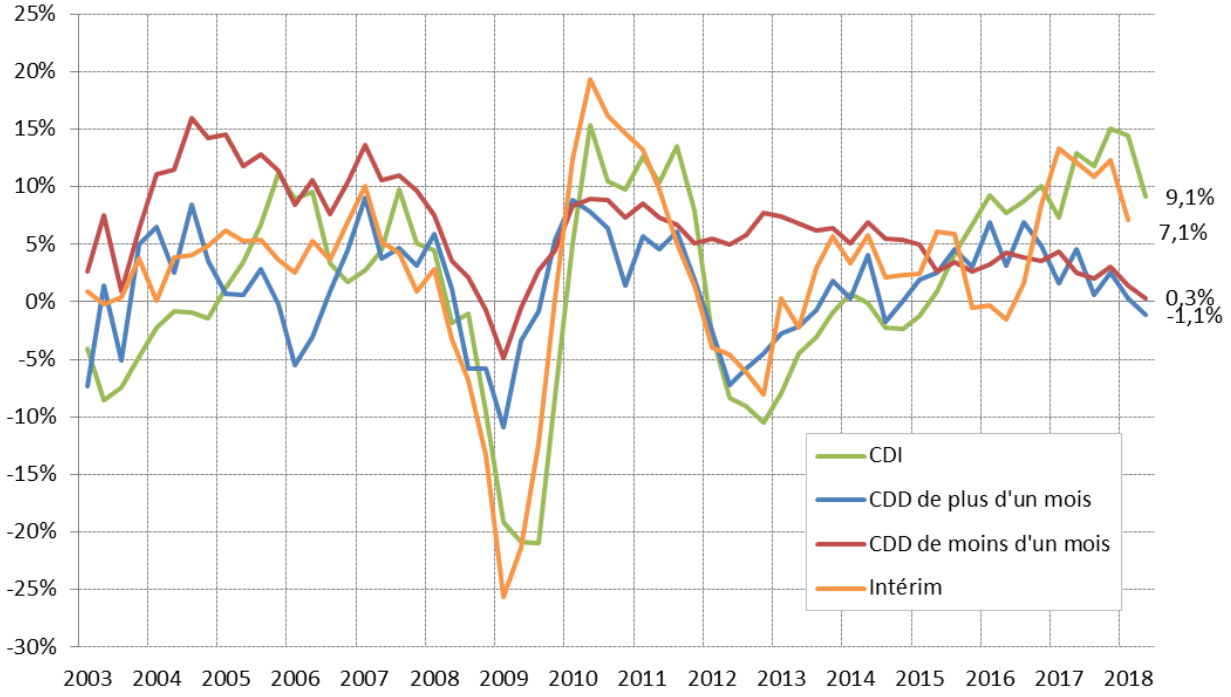

Source : Acoss, DPAE ; Dares, DSN pour l'intérim - Données corrigées des variations saisonnières et des jours ouvrables
Champ : France hors Mayotte
Dernier point : 2018 T2

Graphique 23 : Taux d'emploi en CDD ou intérim – en %

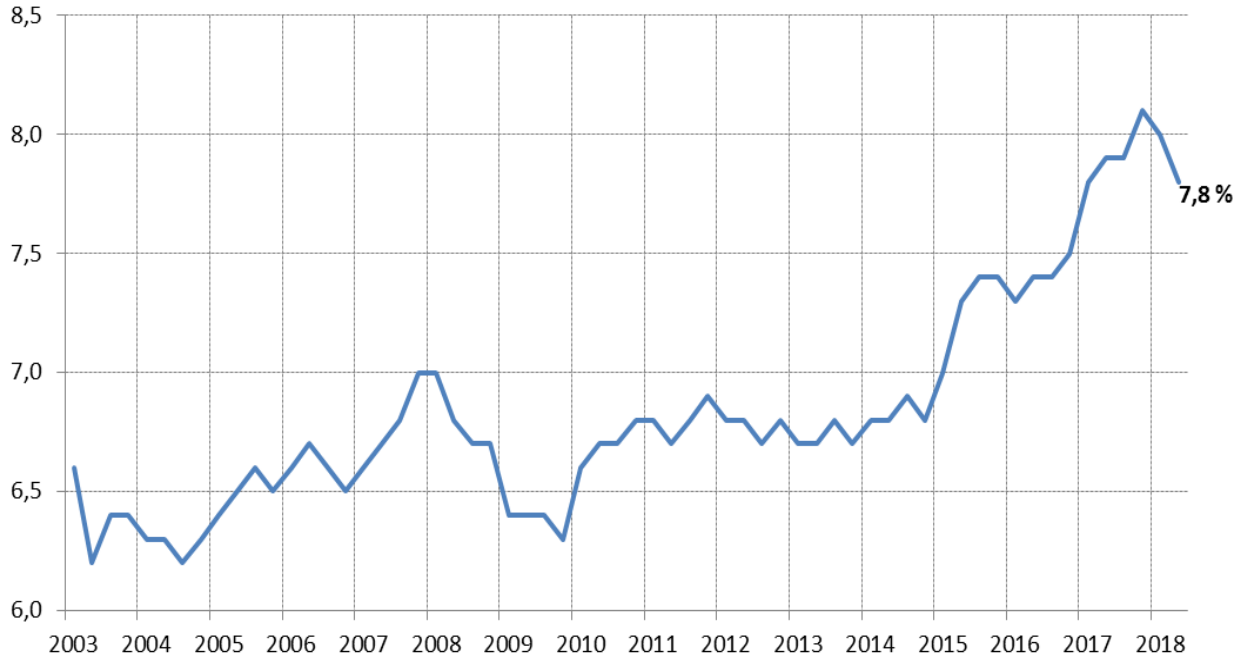

Source : Insee, enquête Emploi - Données corrigées des variations saisonnières en moyenne trimestrielle
Champ : France métropolitaine, population des ménages, personnes de 15 à 64 ans
Dernier point : 2018 T2

Graphique 24 : Part du temps partiel et du sous-emploi dans l'emploi BIT – en %

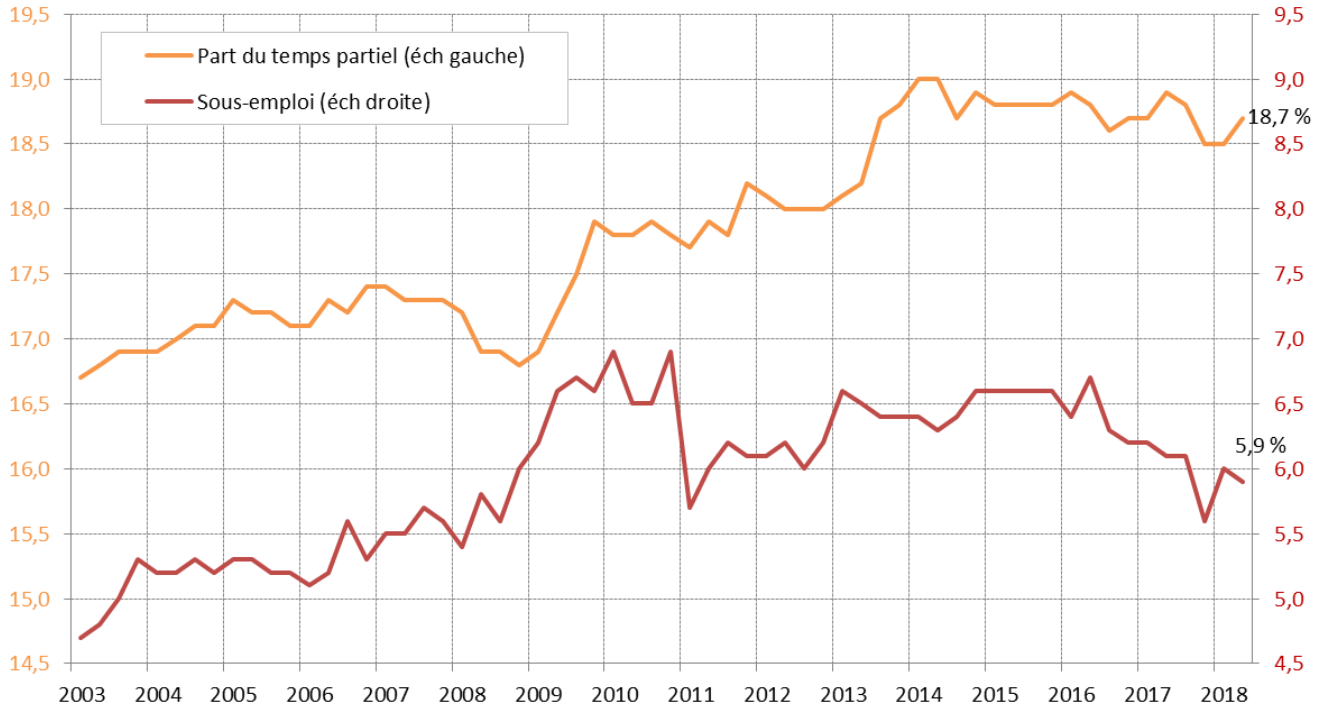

Note : le sous-emploi comprend les personnes actives occupées au sens du BIT qui remplissent l'une des conditions suivantes : celles travaillant à temps partiel, souhaitant travailler davantage et disponibles pour le faire ; celles travaillant à temps partiel ou à temps complet, mais ayant travaillé moins que d'habitude pendant une semaine de référence en raison de chômage partiel (chômage technique ou mauvais temps).

Source : Insee, enquête Emploi – Données corrigées des variations saisonnières

Champ : France métropolitaine, population des ménages, personnes de 15 ans ou plus ayant un emploi

Dernier point : 2018 T2

○ Chômage - France

Graphique 25 : Taux de chômage trimestriel au sens du BIT – en %

Source : Insee, enquête Emploi - Données corrigées des variations saisonnières en moyenne trimestrielle
Champ : France hors Mayotte, population des ménages, personnes de 15 ou plus
Dernier point : 2018 T2

Graphique 26 : Taux de chômage trimestriel BIT par sexe – en %

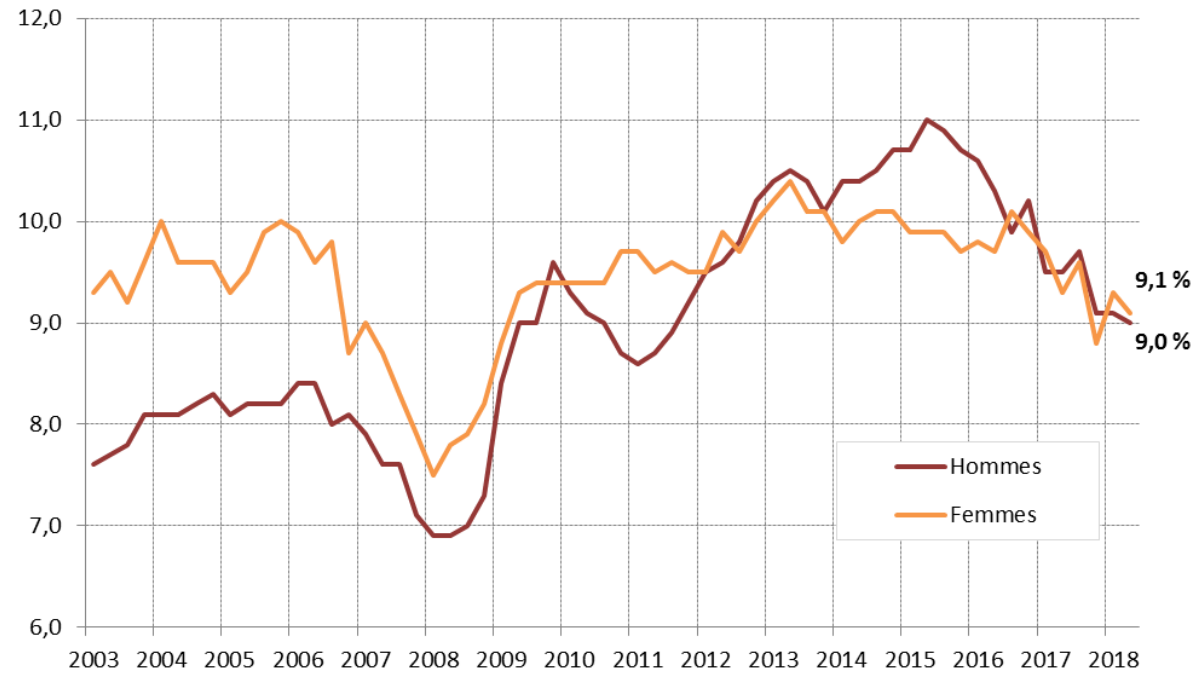

Source : Insee, enquête Emploi - Données corrigées des variations saisonnières en moyenne trimestrielle
Champ : France hors Mayotte, population des ménages, personnes de 15 ou plus
Dernier point : 2018 T2

Graphique 27 : Taux de chômage BIT par tranche d'âge - en %

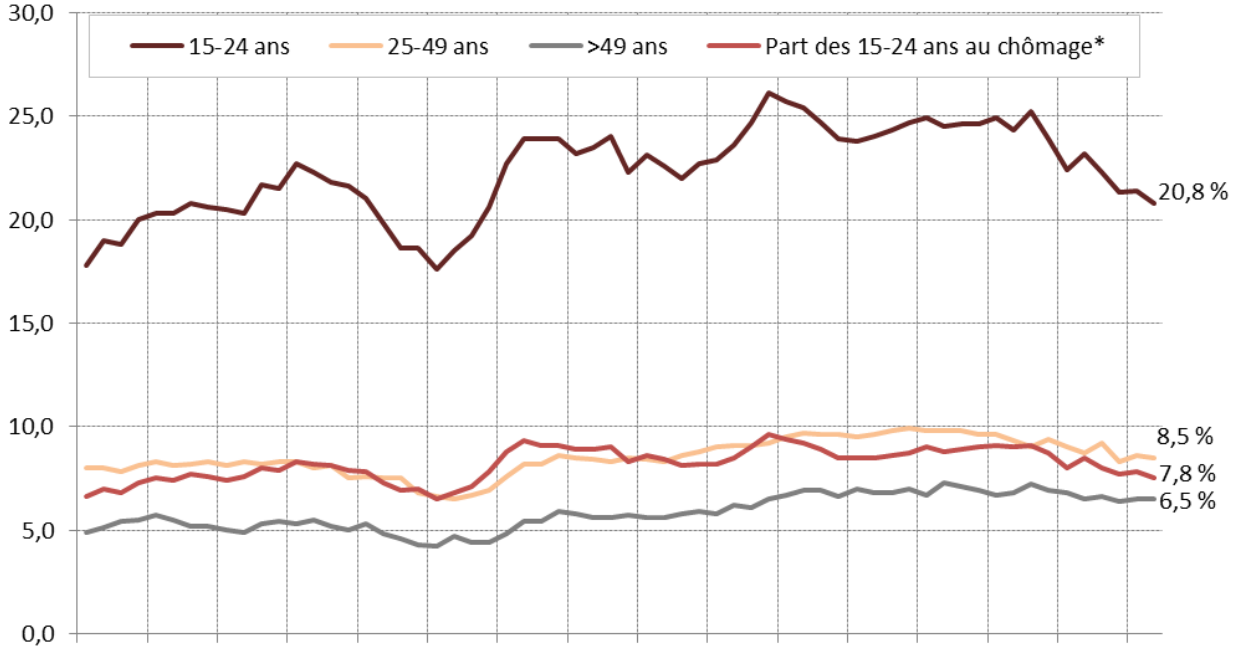

** Ce ratio diffère du taux de chômage car il rapporte le nombre de chômeurs à la population des 15-24 ans.*
Source : Insee, enquête Emploi - Données corrigées des variations saisonnières en moyenne trimestrielle
Champ : France hors Mayotte, population des ménages, personnes de 15 ou plus
Dernier point : 2018 T2

Graphique 28 : Taux de chômage BIT de longue durée – en %

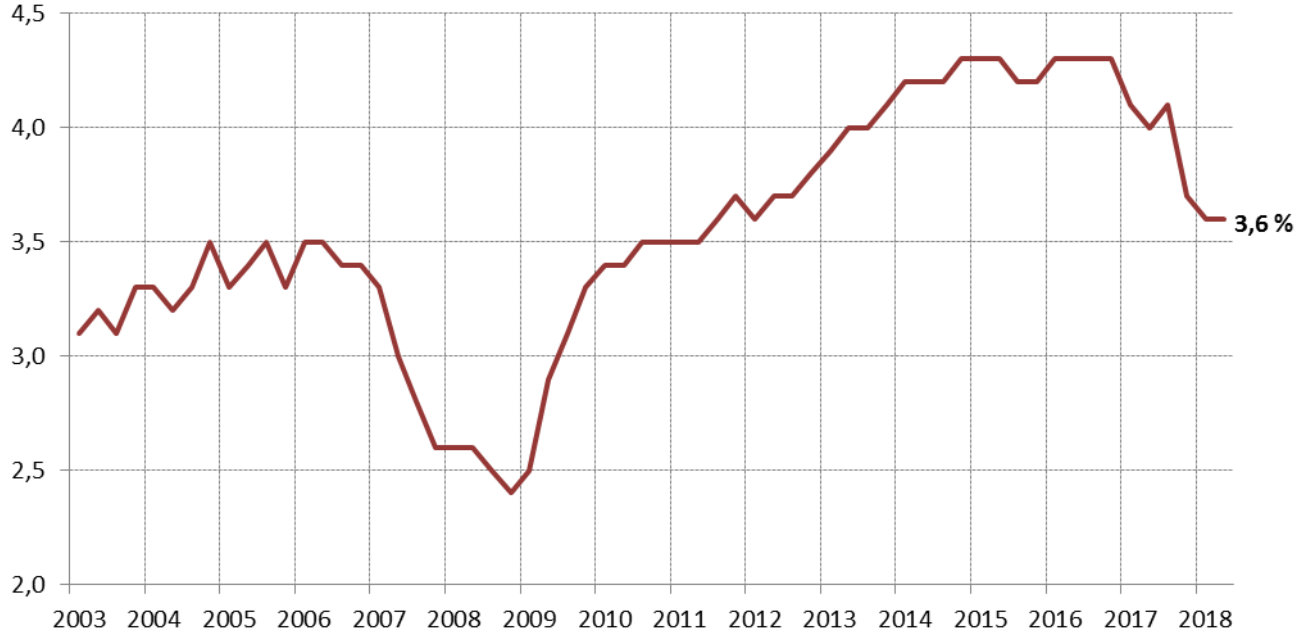

Source : Insee, enquête Emploi – Données corrigées des variations saisonnières en moyenne trimestrielle
Champ : France métropolitaine, population des ménages, personnes de 15 ou plus
Dernier point : 2018 T2

Graphique 29 : Nombre de demandeurs d'emplois inscrits à Pôle Emploi en fin de mois – moyenne trimestrielle en milliers

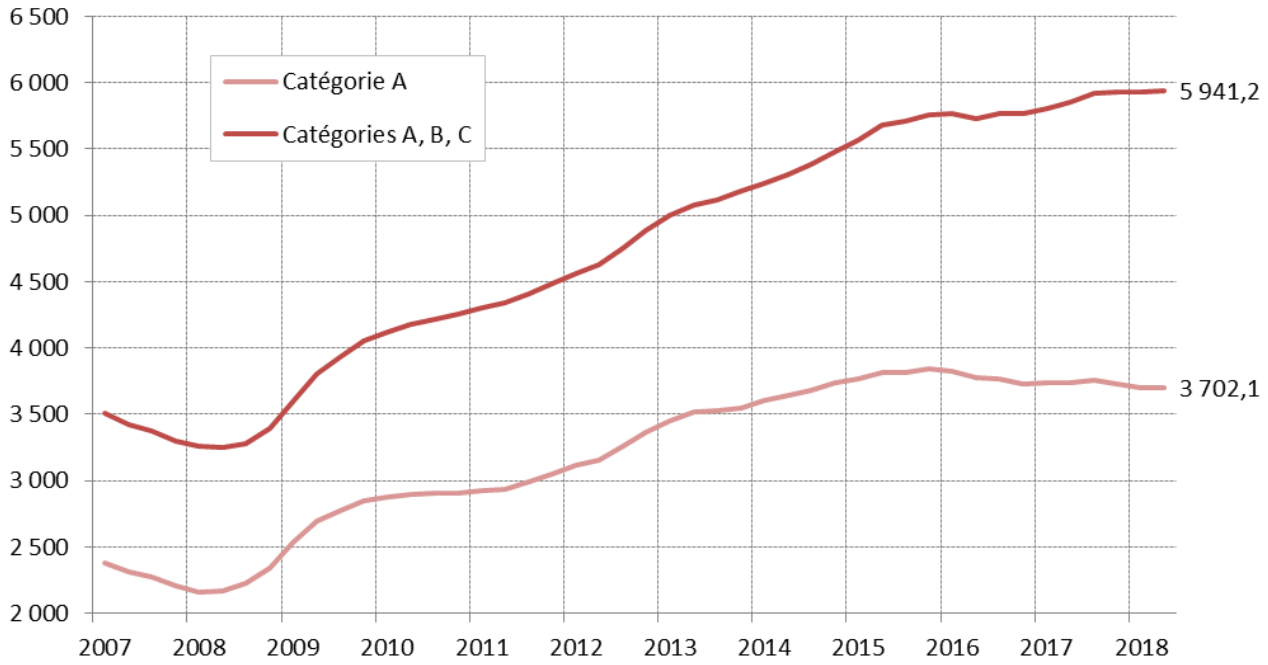

Source : Dares, Pôle Emploi - Données mensuelles corrigées des variations saisonnières et des jours ouvrables
Champ : France
Dernier point : 2018 T2

Graphique 30 : Entrées et sorties mensuelles des catégories A, B et C des DEFM – moyenne trimestrielle en milliers

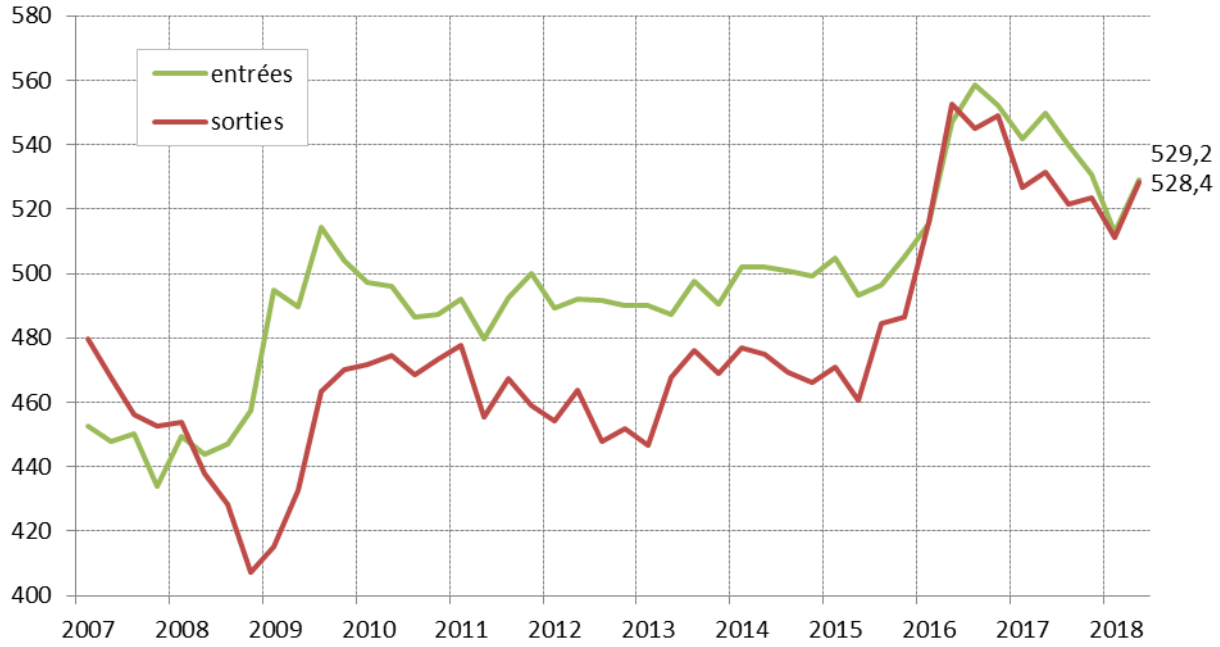

Source : Dares, Pôle Emploi – Données corrigées des variations saisonnières et des jours ouvrables
Champ : France métropolitaine
Dernier point : 2018 T2

Graphique 31 : Sorties de catégories A, B et C pour entrée en stage (catégorie D) – moyenne trimestrielle en milliers

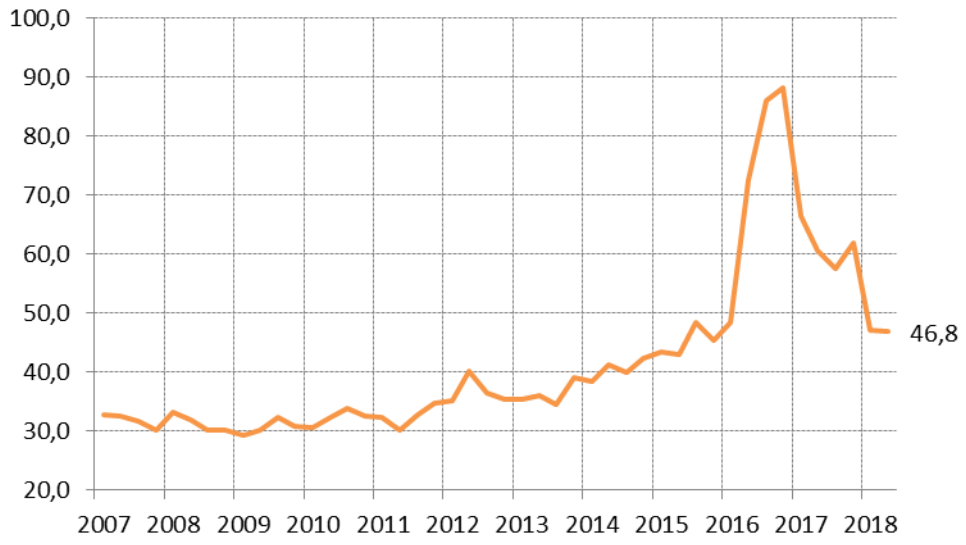

Source : Dares, Pôle emploi- Données corrigées des variations saisonnières et des jours ouvrables
Champ : France métropolitaine
Dernier point : 2018 T1

○ Chômage - International

Graphique 32 : Taux de chômage harmonisés des principales économies de la zone euro – moyenne trimestrielle en %

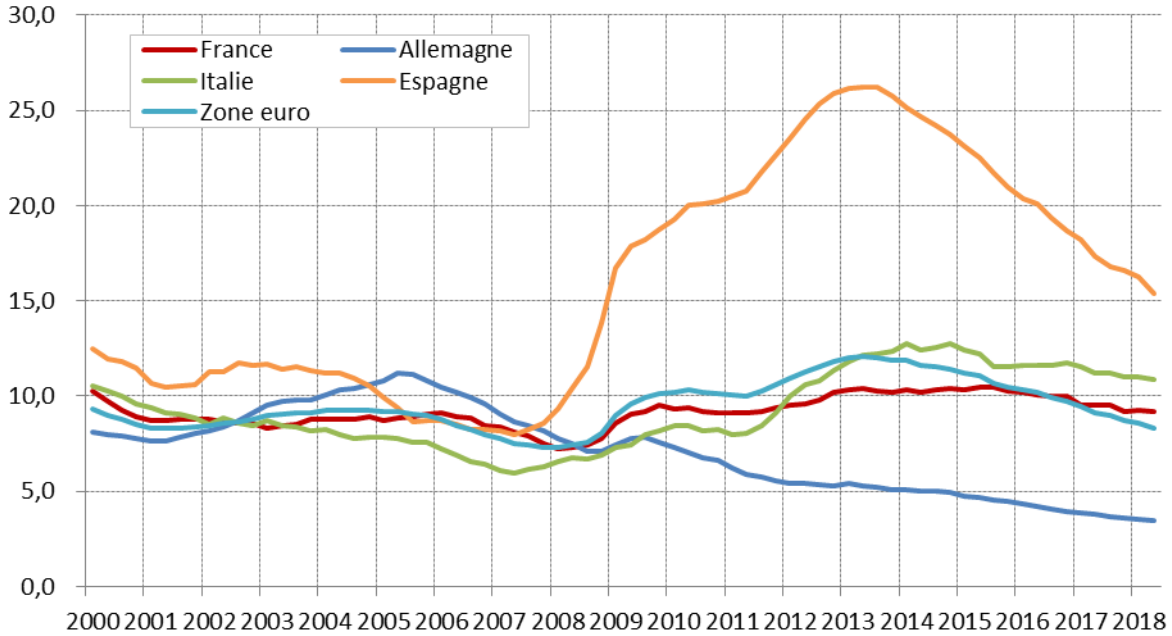

Sources : OCDE
Dernier point : 2018 T2

Graphique 33 : Taux de chômage harmonisés des principales économies internationales – moyenne trimestrielle en %

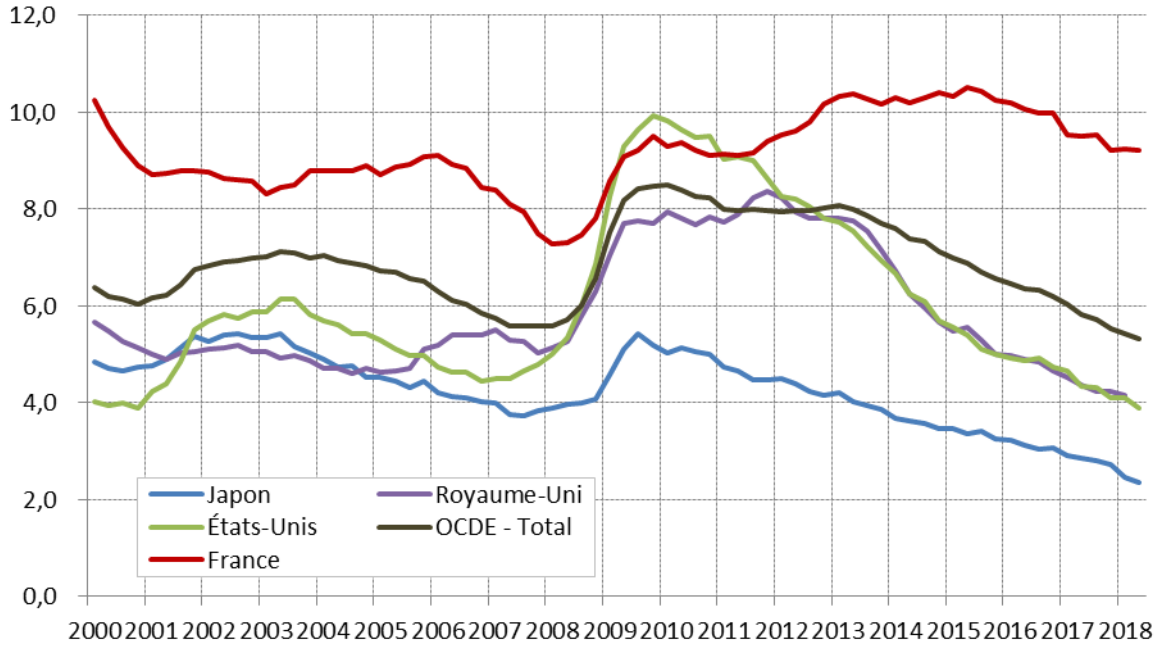

Source : OCDE
Dernier point : 2018 T2 sauf pour le Royaume-Uni

Halo du chômage en France

Graphique 34 : Personnes inactives dans le halo du chômage – en milliers

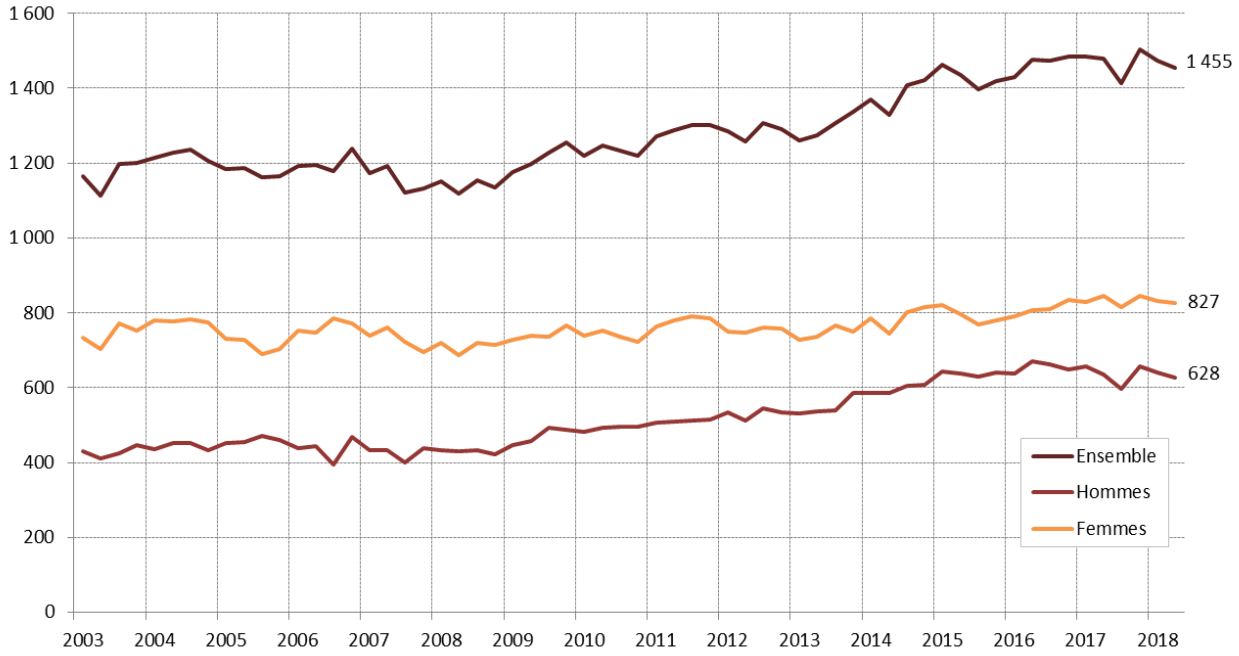

Note : Le halo autour du chômage est composé de personnes inactives au sens du BIT, mais proches du marché du travail : il s'agit des personnes qui recherchent un emploi mais qui ne sont pas disponibles dans les deux semaines pour travailler, des personnes qui souhaitent travailler mais qui n'ont pas effectué de démarche active de recherche d'emploi dans le mois précédent, qu'elles soient disponibles ou non.
Source : Insee – Données corrigées des variations saisonnières en moyenne trimestrielle
Champ : France métropolitaine, population des ménages, personnes de 15 ans ou plus
Dernier point : 2018 T2

III. Coût du travail, salaires et productivité

○ Coût du travail - France

Graphique 35 : Indice du coût du travail dans l'ensemble des secteurs – glissements annuels en %

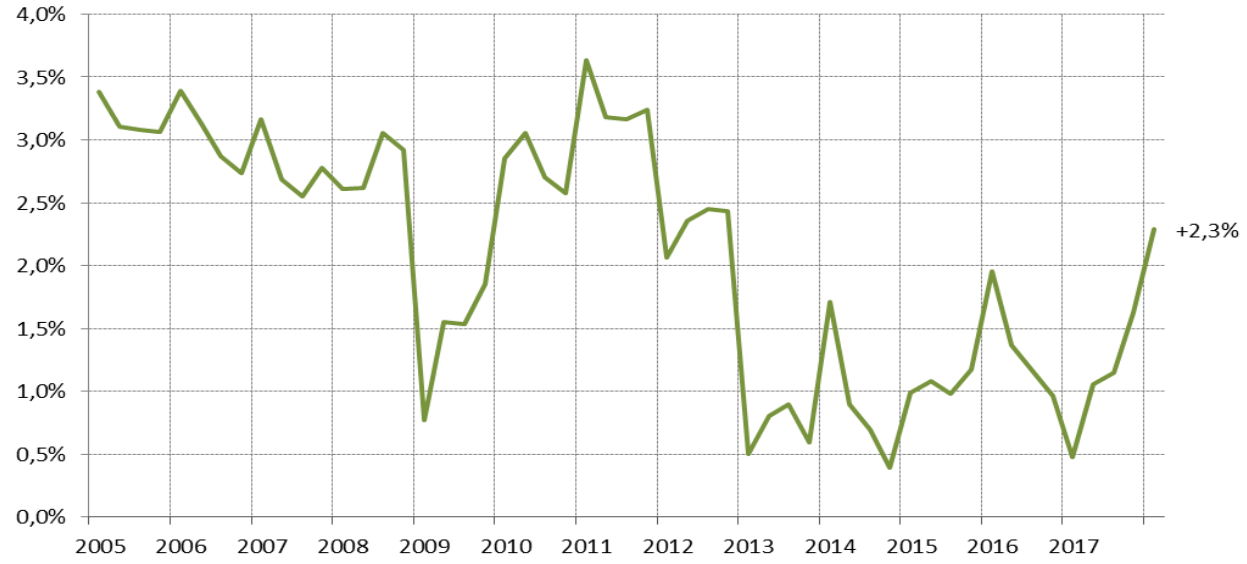

Sources : Insee, Acoss, Dares
Champ : France – Secteur marchand non agricole hors services aux ménages.
Dernier point : 2018 T1

○ Coût du travail - International

Graphique 36 : Comparaison du coût de la main-d'œuvre dans l'industrie en Europe (indice base 100 = 2000)

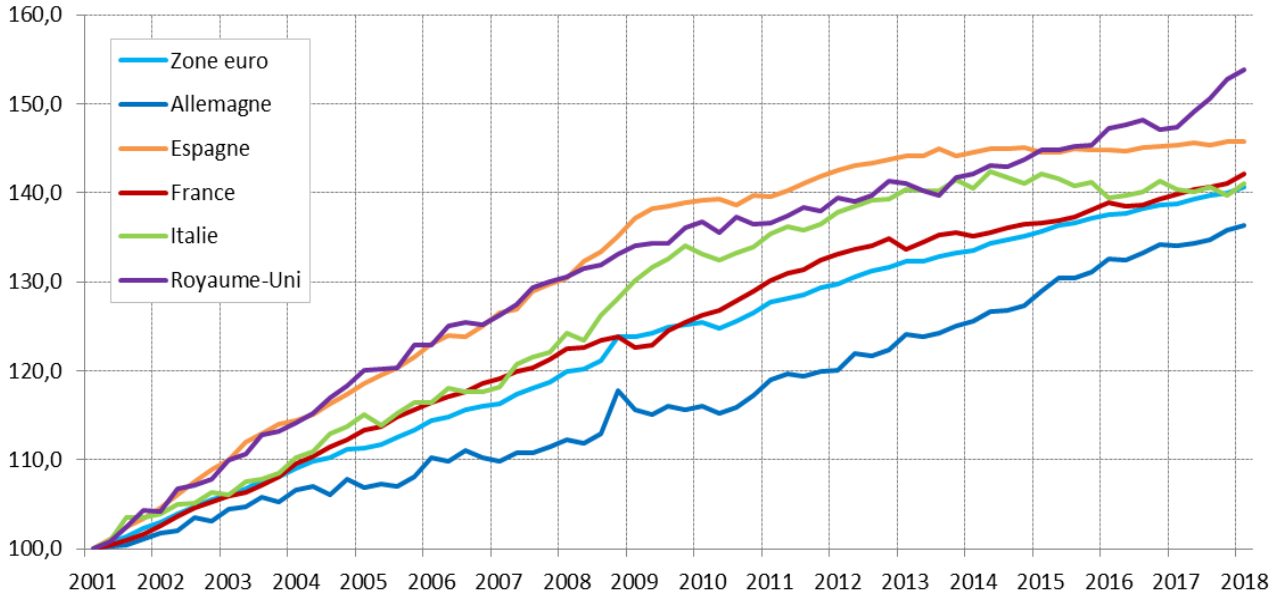

Source : Dares, d'après Eurostat
Dernier point : 2018 T1

Graphique 37 : Comparaison du coût de la main-d'œuvre dans les services marchands en Europe (indice base 100 = 2000)

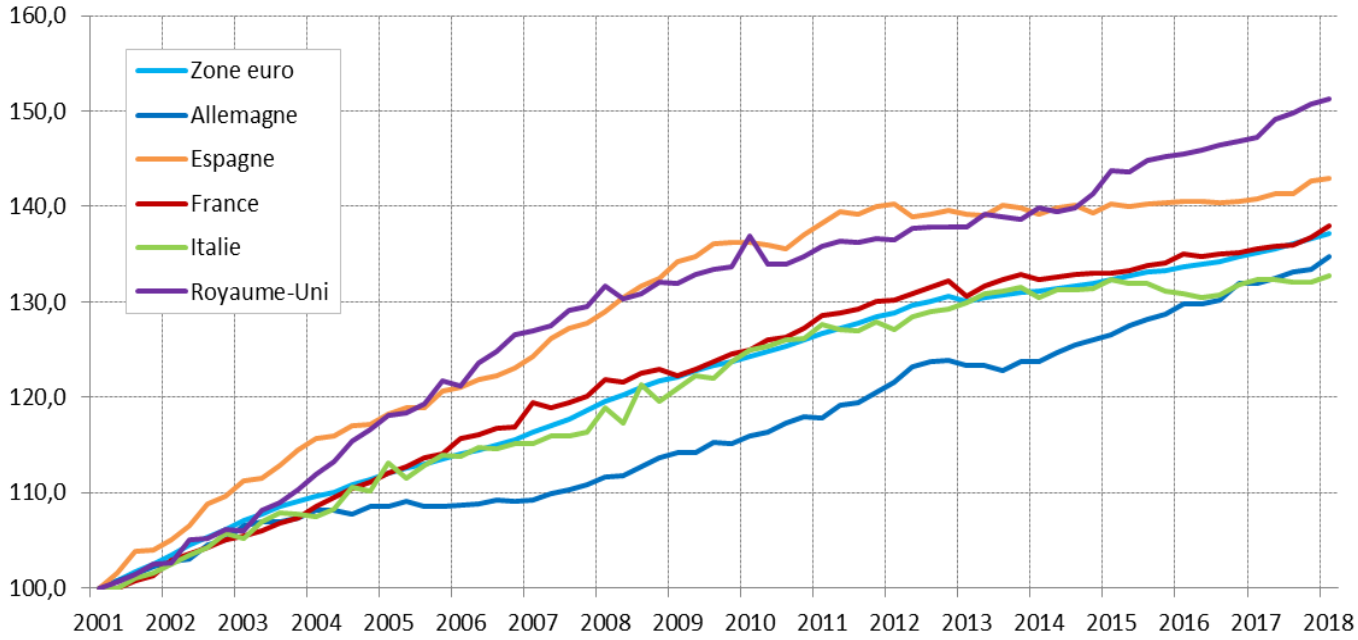

Source : Dares, d'après Eurostat
Dernier point : 2018 T1

○ Salaires et productivité - France

Graphique 38 : Part des salaires versés dans la valeur ajoutée des sociétés non financières – en %

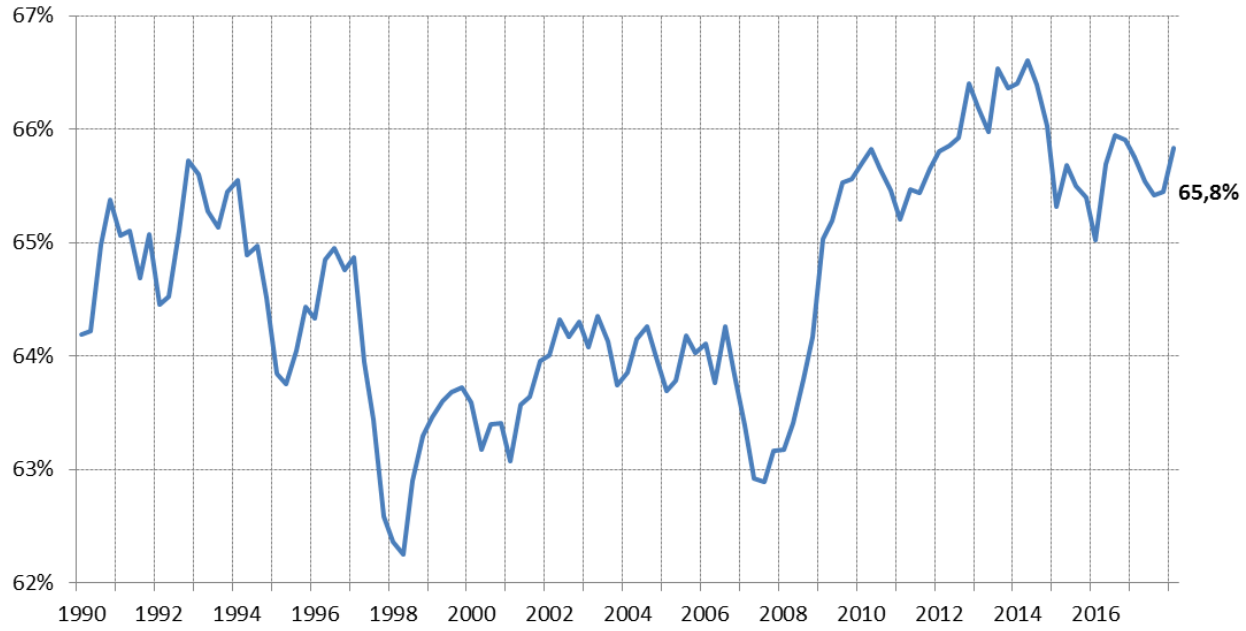

Source : Insee, Comptes trimestriels – Données corrigées des variations saisonnières et des jours ouvrables
Champ : France
Dernier point : 2018 T1

Graphique 39 : Indices des prix à la consommation et salaire mensuel de base – glissement annuel, en %

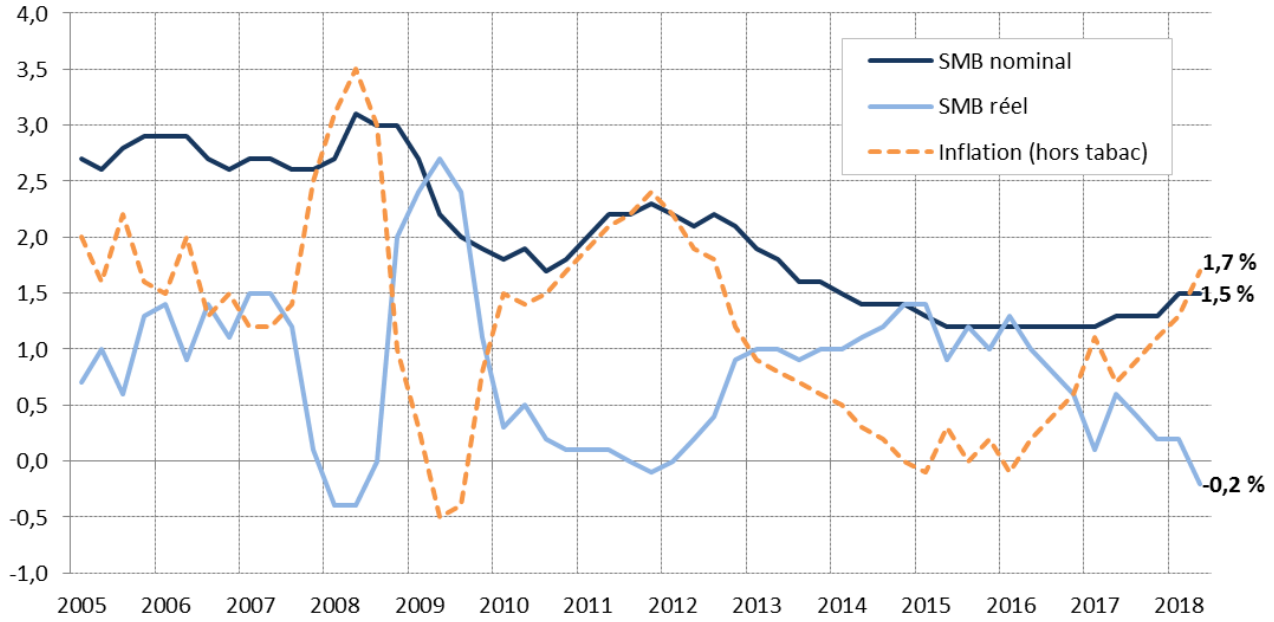

Note : les évolutions du SMB réel sont déflatées par celles des prix à la consommation hors tabac.
Sources : Dares, enquête Acemo et Insee
Champ : secteurs concurrentiels, France métropolitaine
Dernier point : 2018 T2

Graphique 40: Indices des prix à la consommation et salaire moyen par tête – glissement annuel, en %

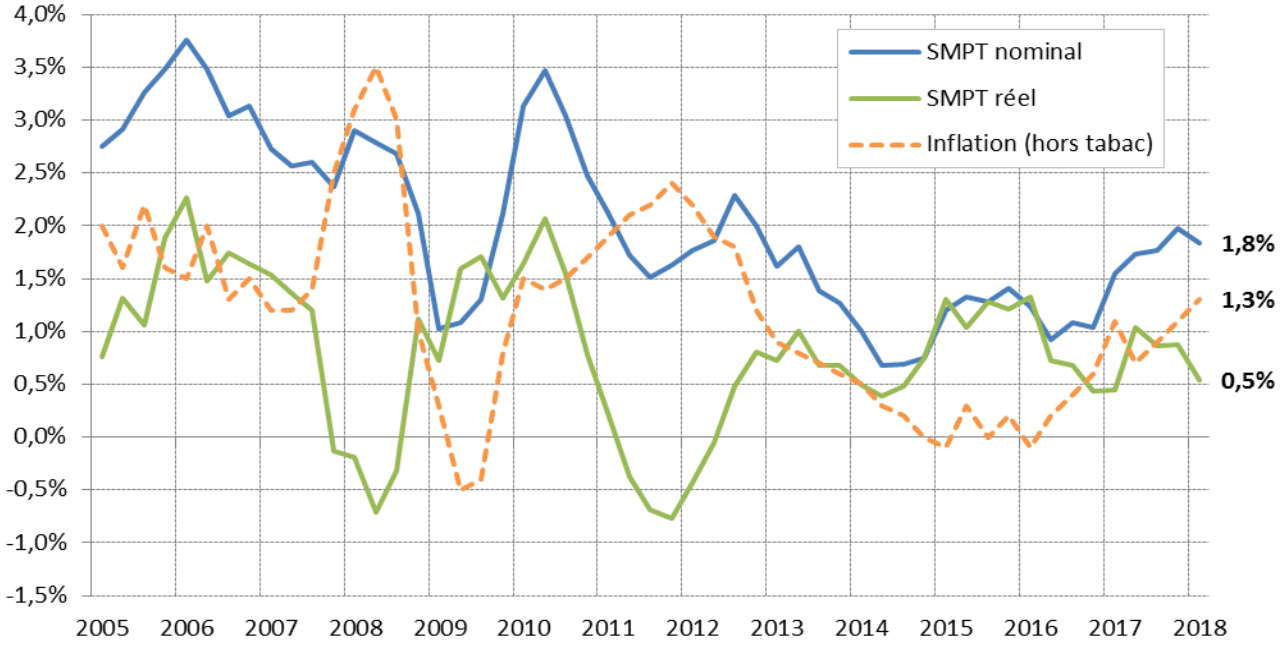

Sources : Insee, Comptes trimestriels
Champ : tous secteurs, France
Dernier point : 2018 T1

Graphique 41 : Évolution du salaire mensuel de base réel par catégorie socioprofessionnelle – glissement annuel, en %

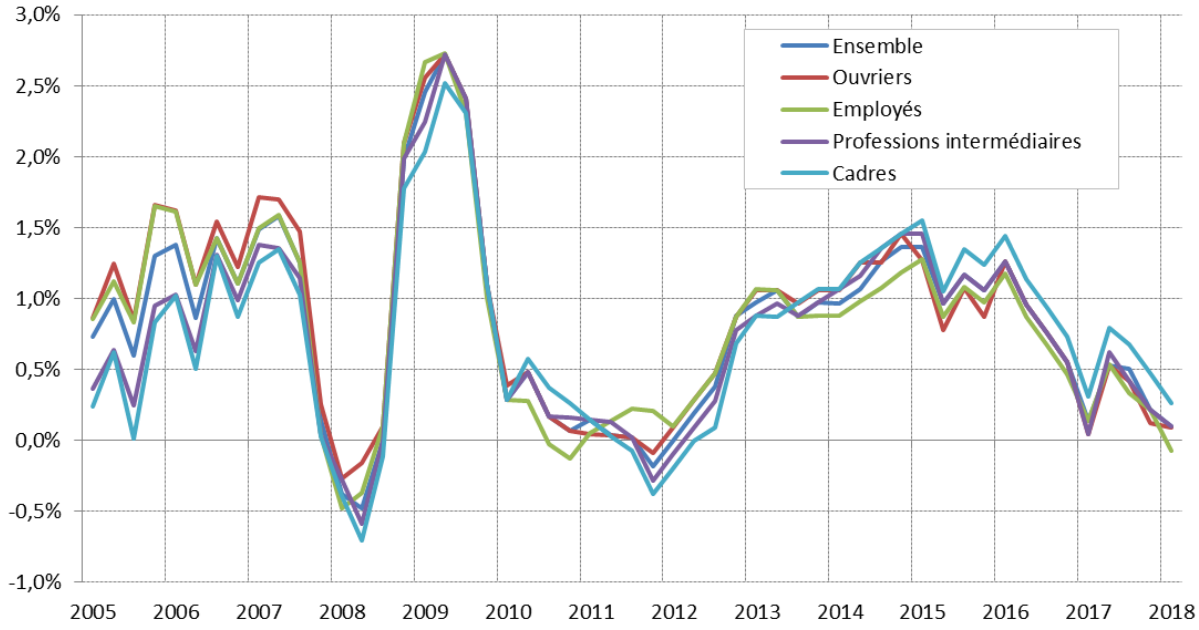

Note : les évolutions du SMB réel sont déflatées par celles des prix à la consommation hors tabac.
Sources : Dares, enquête Acemo et Insee
Champ : secteurs concurrentiels, France métropolitaine
Dernier point : 2018 T1

Graphique 42 : Productivité apparente du travail des secteurs marchands non agricoles – glissement annuel, en %

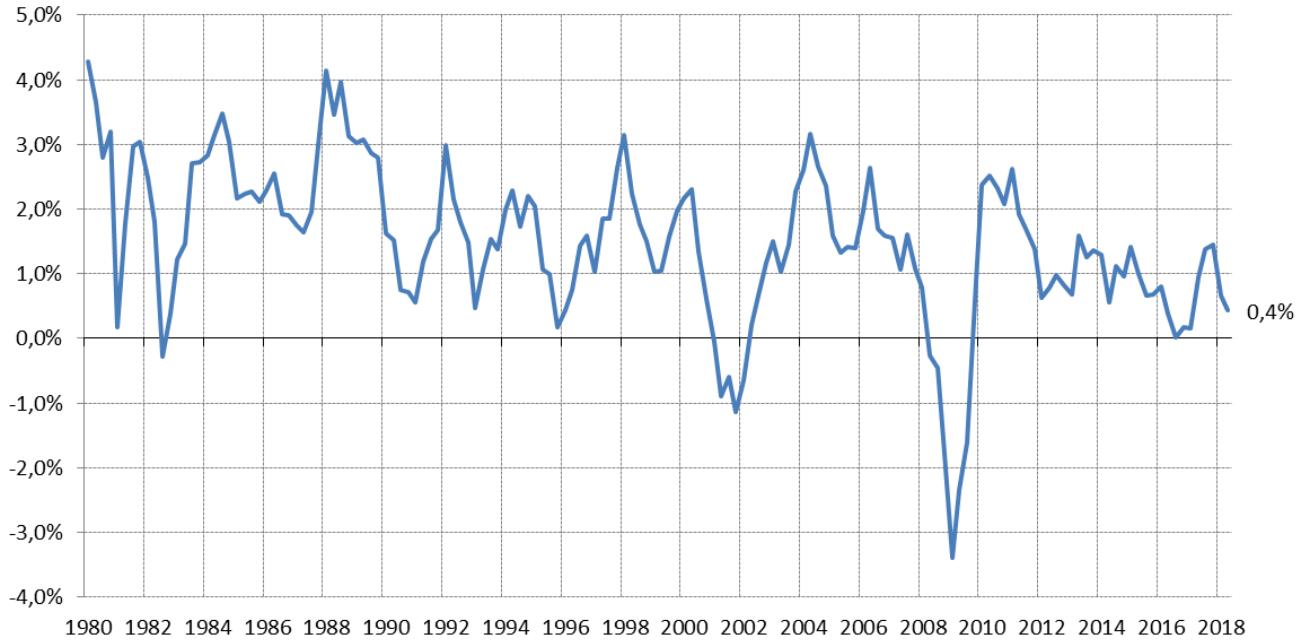

Source : Dares, d'après Insee, estimation emploi et Comptes trimestriels
Dernier point : 2018 T2

IV. Territoires - France

Carte 1 : Emploi salarié par région au 1er trimestre 2018 – glissement trimestriel

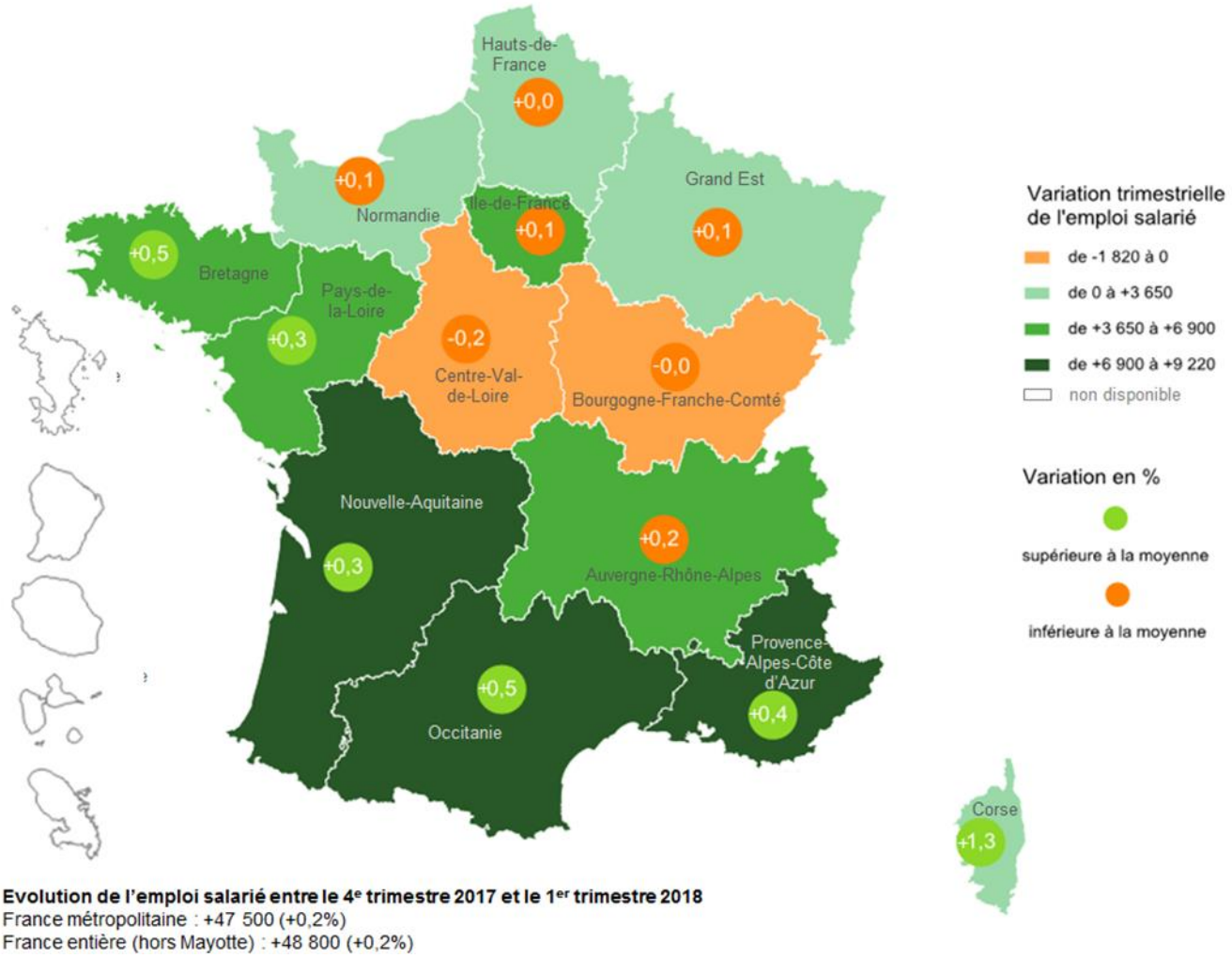

Sources : Insee, estimations d'emploi ; estimations trimestrielles Acoss-Urssaf, Dares, Insee.
Champ : Emploi salarié en fin de trimestre hors agriculture, secteurs principalement non marchands et salariés des particuliers employeurs (données CVS).

Carte 2 : Taux de chômage au 1er trimestre 2018 et variation trimestrielle des demandeurs d'emploi de catégorie A (entre le 1er trimestre 2018 et le 2e trimestre 2018) par région

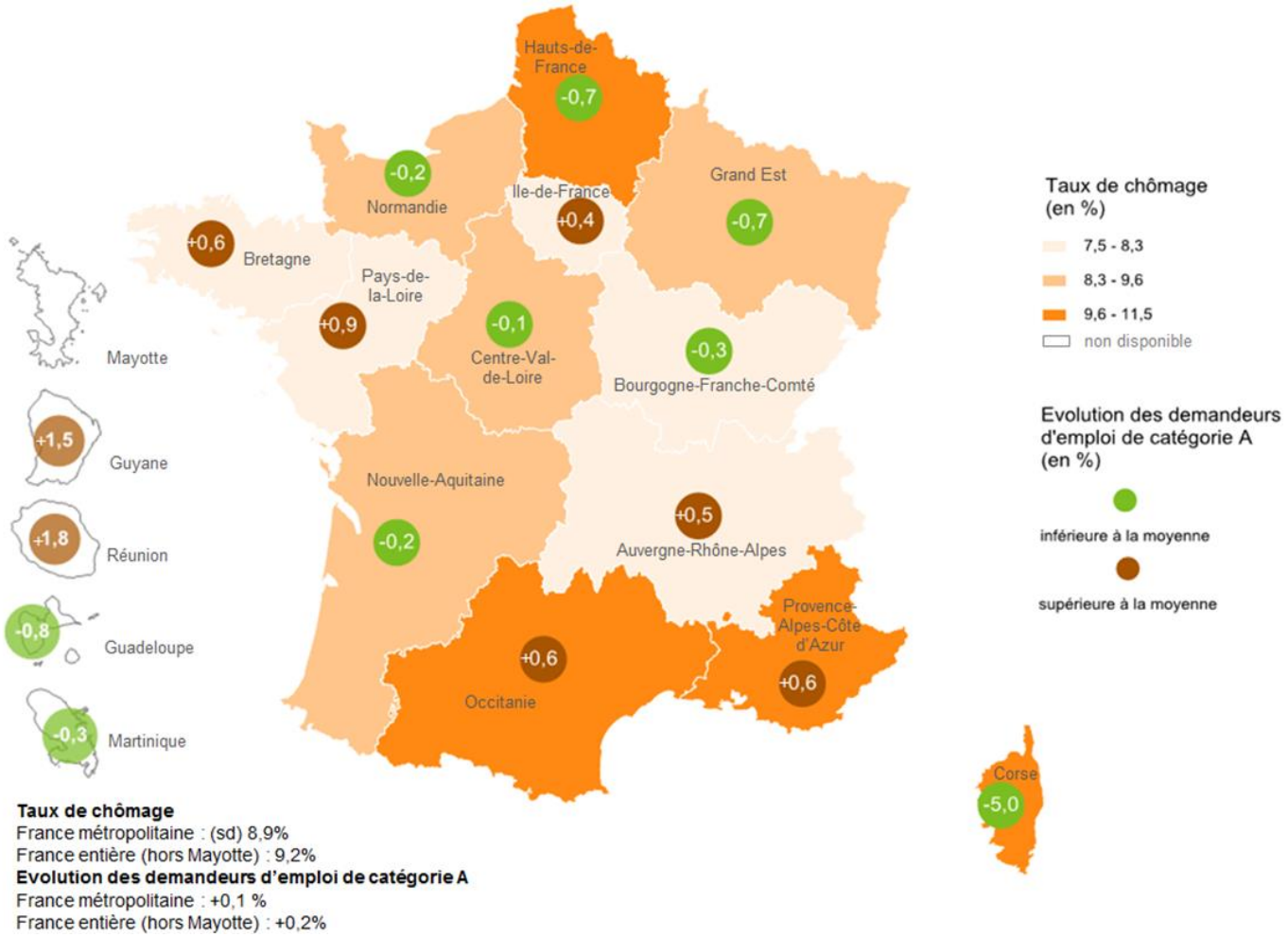

(sd) : semi-définitif

Sources : Insee –Taux de chômage localisés (données CVS); Pôle Emploi, Dares (Données CVS-CJO)

Carte 3 : Taux de chômage par zone d'emploi au 1er trimestre 2018 – en %

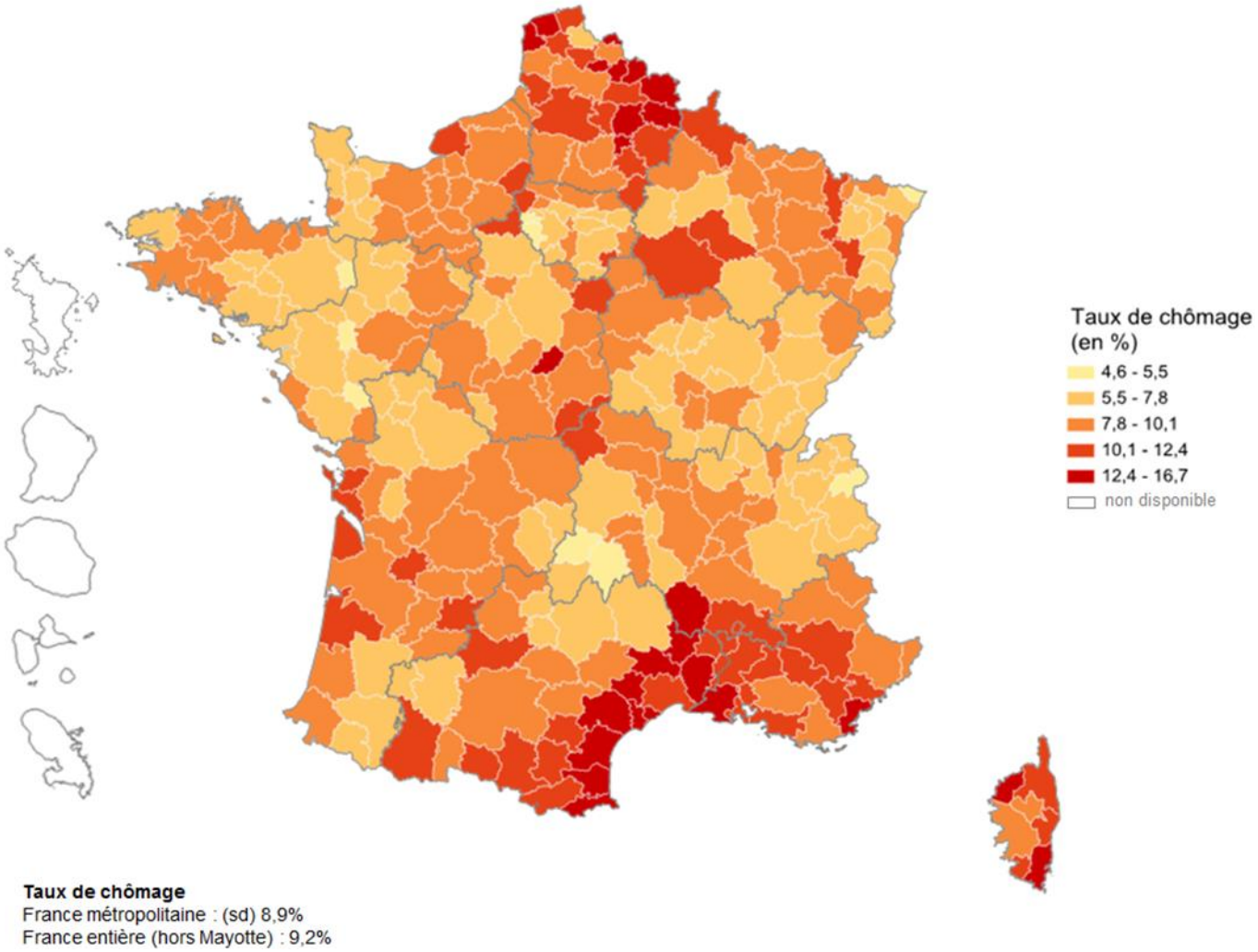

(sd) : semi-définitif

Source : Insee, taux de chômage localisés – Données corrigées des variations saisonnières

V. Données de cadrage – Marché du travail France

	En nombre, milliers	Période de référence	Champ	Source
Population active (BIT)	**29 288**	moyenne 2017	France hors Mayotte	Insee, enquête Emploi
Tous salariés	**25 180**	2018 T2, fin de trimestre	France hors Mayotte	Insee, estimation annuelle d'emploi
dont Salariés secteurs privés marchands non agricoles	**16 591**	2018 T2, fin de trimestre	France hors Mayotte	Insee, estimation trimestrielle d'emploi
dont Industrie	3 095	2018 T2, fin de trimestre	France hors Mayotte	Insee, estimation trimestrielle d'emploi
dont Construction	1 365	2018 T2, fin de trimestre	France hors Mayotte	Insee, estimation trimestrielle d'emploi
dont Tertiaire marchand hors intérim	11 316	2018 T2, fin de trimestre	France hors Mayotte	Insee, estimation trimestrielle d'emploi
dont Intérim	811	2018 T2, fin de trimestre	France hors Mayotte	Insee, estimation trimestrielle d'emploi
dont Tertiaire non marchand privé	2 514	2018 T2, fin de trimestre	France hors Mayotte	Insee, estimation trimestrielle d'emploi
dont Agriculture privé	299	2018 T2, fin de trimestre	France hors Mayotte	Insee, estimation trimestrielle d'emploi
dont Fonction publique	5 780	2018 T2, fin de trimestre	France hors Mayotte	Insee, estimation trimestrielle d'emploi
Non salariés	**2 811**	2016, fin d'année	France hors Mayotte	Insee, estimation annuelle d'emploi
Déclarations d'embauches	**25 039**	2017	France hors Mayotte	Acoss - Urssaf
CDI	3 490	2017	France hors Mayotte	Acoss - Urssaf
CDD > 1 mois	4 279	2017	France hors Mayotte	Acoss - Urssaf
CDD < 1 mois	17 269	2017	France hors Mayotte	Acoss - Urssaf
Chômage (BIT)	**2 699**	2018 T2, moyenne trimestrielle	France hors Mayotte	Insee, enquête Emploi
Taux de chômage (BIT)	**9,1%**	2018 T2, moyenne trimestrielle	France hors Mayotte	Insee, enquête Emploi
Hommes	9,0%	2018 T2, moyenne trimestrielle	France hors Mayotte	Insee, enquête Emploi
Femmes	9,1%	2018 T2, moyenne trimestrielle	France hors Mayotte	Insee, enquête Emploi
15-24 ans	20,8%	2018 T2, moyenne trimestrielle	France hors Mayotte	Insee, enquête Emploi
25-49 ans	8,5%	2018 T2, moyenne trimestrielle	France hors Mayotte	Insee, enquête Emploi
50 ans ou plus	6,5%	2018 T2, moyenne trimestrielle	France hors Mayotte	Insee, enquête Emploi
Diplôme supérieur à bac+2	5,0%	2017, moyenne annuelle	France hors Mayotte	Insee, enquête Emploi
Bac+2	5,5%	2017, moyenne annuelle	France hors Mayotte	Insee, enquête Emploi
Bac ou brevet professionnel	10,0%	2017, moyenne annuelle	France hors Mayotte	Insee, enquête Emploi
CAP, BEP ou autre diplôme de ce niveau	10,0%	2017, moyenne annuelle	France hors Mayotte	Insee, enquête Emploi
Brevet des collèges	13,9%	2017, moyenne annuelle	France hors Mayotte	Insee, enquête Emploi
Aucun ou certificat d'études primaires (CEP)	18,3%	2017, moyenne annuelle	France hors Mayotte	Insee, enquête Emploi